

ಕರ್ನಾಟಕ ಸರ್ಕಾರದ ನಡವಳಿಗಳು

ವಿಷಯ: 2014-15ನೇ ಸಾಲಿನ 13ನೇ ಹಣಕಾಸು ಆಯೋಗದ ಮೊದಲನೇ ಕಂತಿನ ಸಾಮಾನ್ಯ ಮೂಲ ಅನುದಾನ ಬಿಡುಗಡೆ ಮಾಡುವ ಕುರಿತು.

ಓದಲಾಗಿದೆ:

1. ಭಾರತ ಸರ್ಕಾರದ ಪತ್ರ ಸಂ.ಎಫ್. 12(9), ಎಫ್‌ಸಿಡಿ/2010, ದಿನಾಂಕ: 15.07.2014.
2. ಆರ್ಥಿಕ ಇಲಾಖೆಯ ಅ.ಟಿ.ಸಂಖ್ಯೆ: ಎಫ್‌ಡಿ 06 ಎಫ್‌ಸಿ 2012, ದಿನಾಂಕ: 25.07.2014.

ಪ್ರಸ್ತಾವನೆ:

13ನೇ ಹಣಕಾಸು ಆಯೋಗದ ಶಿಫಾರಸ್ಸಿನನ್ವಯ 2014-15ನೇ ಸಾಲಿನ ಸಾಮಾನ್ಯ ಮೂಲ ಅನುದಾನದ (General Basic Grants) ಮೊದಲನೇ ಕಂತು ರೂ. 344,42,76,000-00 (ಮೂರು ನೂರ ನಲವತ್ತಾ ನಾಲ್ಕು ಕೋಟಿ ನಲವತ್ತೆರಡು ಲಕ್ಷದ ಎಪ್ಪತ್ತಾರು ಸಾವಿರ ರೂಪಾಯಿಗಳು ಮಾತ್ರ) ರಾಜ್ಯದ ಪಂಚಾಯತ್ ರಾಜ್ ಸಂಸ್ಥೆಗಳಾದ ಜಿಲ್ಲಾ ಪಂಚಾಯತಿ, ತಾಲ್ಲೂಕು ಪಂಚಾಯತಿ ಮತ್ತು ಗ್ರಾಮ ಪಂಚಾಯತಿಗಳಿಗೆ ಅನುಕ್ರಮವಾಗಿ ಶೇ.10:20:70ರ ಅನುಪಾತದಲ್ಲಿ ಬಿಡುಗಡೆ ಮಾಡಬೇಕಾಗಿರುತ್ತದೆ.

ಮೇಲೆ ಓದಲಾದ (1)ರ ಭಾರತ ಸರ್ಕಾರದ ಆರ್ಥಿಕ ಮಂತ್ರಾಲಯ ಹಾಗೂ ಓದಲಾದ (2)ರ ಕರ್ನಾಟಕ ಸರ್ಕಾರದ ಆರ್ಥಿಕ ಇಲಾಖೆಯ ಟಿಪ್ಪಣಿಯಲ್ಲಿ 2014-15ನೇ ಸಾಲಿನ ಸಾಮಾನ್ಯ ಮೂಲ ಅನುದಾನದ ಮೊದಲನೇ ಕಂತು ರೂ. 344,42,76,000-00 (ಮೂರು ನೂರ ನಲವತ್ತಾ ನಾಲ್ಕು ಕೋಟಿ ನಲವತ್ತೆರಡು ಲಕ್ಷದ ಎಪ್ಪತ್ತಾರು ಸಾವಿರ ರೂಪಾಯಿಗಳು ಮಾತ್ರ) ಗಳನ್ನು ಬಿಡುಗಡೆ ಮಾಡಿರುತ್ತದೆ.

ಪ್ರಸ್ತುತ 2014-15ನೇ ಸಾಲಿನ ಆರ್ಥಿಕ ವರ್ಷದ ಆಯವ್ಯಯದಲ್ಲಿ ಜಿಲ್ಲಾ ಪಂಚಾಯತ್‌ಗಳಿಗೆ ಲೆಕ್ಕ ಶೀರ್ಷಿಕೆ 2515-00-196-6-10ರಡಿ ರೂ. 7974.00/- ಲಕ್ಷಗಳು, ತಾಲ್ಲೂಕು ಪಂಚಾಯತಿಗಳಿಗೆ ಲೆಕ್ಕ ಶೀರ್ಷಿಕೆ 2515-00-197-6-10ರಡಿ ರೂ. 10816.00/- ಲಕ್ಷಗಳು, ಹಾಗೂ ಗ್ರಾಮ ಪಂಚಾಯತ್‌ಗಳಿಗೆ ಲೆಕ್ಕ ಶೀರ್ಷಿಕೆ 2515-00-198-6-10ರಡಿ ರೂ. 55818.00/- ಲಕ್ಷಗಳು, ಒಟ್ಟು ರೂ. 74608.00/- ಲಕ್ಷಗಳನ್ನು ಒದಗಿಸಲಾಗಿದ್ದು, ಈ ಮೊತ್ತದಲ್ಲಿ 2014-15ನೇ ಸಾಲಿನ ಸಾಮಾನ್ಯ ಮೂಲ ಅನುದಾನದ (General Basic Grants) ಮೊದಲನೇ ಕಂತಿನ ಅನುದಾನ ರೂ. 344,42,76,000-00ಗಳನ್ನು ರಾಜ್ಯದ ಮೂರು ಹಂತದ ಪಂಚಾಯತ್ ರಾಜ್ ಸಂಸ್ಥೆಗಳಿಗೆ 10:20:70ರ ಅನುಪಾತದನ್ವಯ ಜಿಲ್ಲಾ ಪಂಚಾಯತಿಗಳಿಗೆ ರೂ. 34,44,27,600/-ಗಳನ್ನು ತಾಲ್ಲೂಕು ಪಂಚಾಯತಿಗಳಿಗೆ ರೂ. 68,88,55,200/- ಹಾಗೂ ಗ್ರಾಮ ಪಂಚಾಯತ್‌ಗಳಿಗೆ ರೂ. 241,09,93,200ಗಳನ್ನು ಇಂಟರ್‌ನೆಟ್ ಬ್ಯಾಂಕಿಂಗ್ ಮುಖಾಂತರ ನೇರವಾಗಿ ಸಂಬಂಧಪಟ್ಟ ಬ್ಯಾಂಕು ಖಾತೆಗಳಿಗೆ ಜಮೆ ಮಾಡಲು ಸರ್ಕಾರವು ನಿರ್ಧರಿಸಿರುತ್ತಾರೆ. ಅದರಂತೆ, ಈ ಕೆಳಗಿನ ಆದೇಶವನ್ನು ಹೊರಡಿಸಲಾಗಿದೆ.

ಸರ್ಕಾರದ ಆದೇಶ ಸಂಖ್ಯೆ: ಗ್ರಾಅಪ 54 ಗ್ರಾಪಸ 2014, ದಿನಾಂಕ: 04.08.2014

ಪ್ರಸ್ತಾವನೆಯಲ್ಲಿ ವಿವರಿಸಿರುವ ಅಂಶಗಳ ಹಿನ್ನೆಲೆಯಲ್ಲಿ 13ನೇ ಹಣಕಾಸು ಆಯೋಗದ ಶಿಫಾರಸ್ಸಿನನ್ವಯ 2014-15ನೇ ಸಾಲಿನ ಮೊದಲನೇ ಕಂತಿನ ಸಾಮಾನ್ಯ ಮೂಲ ಅನುದಾನವನ್ನು ಕೇಂದ್ರ ಸರ್ಕಾರವು ರಾಜ್ಯಕ್ಕೆ ಬಿಡುಗಡೆ ಮಾಡಿರುವ ರೂ. 344,42,76,000-00 (ಮೂರು ನೂರ ನಲವತ್ತಾ ನಾಲ್ಕು ಕೋಟಿ ನಲವತ್ತೆರಡು ಲಕ್ಷದ ಎಪ್ಪತ್ತಾರು ಸಾವಿರ ರೂಪಾಯಿಗಳು ಮಾತ್ರ) ಗಳನ್ನು (ಅನುಬಂಧ-1) ರಾಜ್ಯದ ಪಂಚಾಯತ್ ರಾಜ್ ಸಂಸ್ಥೆಗಳಾದ ಜಿಲ್ಲಾ ಪಂಚಾಯತ್, ತಾಲ್ಲೂಕು ಪಂಚಾಯತ್ ಮತ್ತು ಗ್ರಾಮ ಪಂಚಾಯತಿಗಳಿಗೆ ಕ್ರಮವಾಗಿ 10:20:70ರ ಅನುಪಾತದಲ್ಲಿ ಜಿಲ್ಲಾ ಪಂಚಾಯತಿಗಳಿಗೆ ರೂ. 34,44,27,600/-ಗಳು (ಅನುಬಂಧ-2), ತಾಲ್ಲೂಕು ಪಂಚಾಯತಿಗಳಿಗೆ ರೂ. 68,88,55,200/- ಗಳು (ಅನುಬಂಧ-3) ಹಾಗೂ ಗ್ರಾಮ ಪಂಚಾಯತಿಗಳಿಗೆ ರೂ. 241,09,93,200/- ಗಳನ್ನು (ಅನುಬಂಧ-4) ಸಂಬಂಧಪಟ್ಟ ಬ್ಯಾಂಕ್‌ಗಳ ಖಾತೆಗಳಿಗೆ ನೇರವಾಗಿ ಆನ್‌ಲೈನ್ ಅನುದಾನ ಜಮೆ ಮಾಡಲು ಆದೇಶಿಸಿದೆ.

ಪಂಚಾಯತ್ ರಾಜ್ ಸಂಸ್ಥೆಗಳಿಗೆ ನೀಡಲಾಗುವ ಹಣವನ್ನು ಸರ್ಕಾರದ ಅಧೀನ ಕಾರ್ಯದರ್ಶಿ (ಜಿಲ್ಲಾ ಪಂಚಾಯತ್) ಗ್ರಾಮೀಣಾಭಿವೃದ್ಧಿ ಮತ್ತು ಪಂಚಾಯತ್ ರಾಜ್ ಇಲಾಖೆ ಇವರು ರಾಜ್ಯ ಹುಜೂರ್ ಖಜಾನೆಯಿಂದ ಪೇಯಿಸ್ ರಸೀತಿಯ ಮೇಲೆ ಡ್ರಾ ಮಾಡಿ ನಂತರ ಚೆಕ್‌ಗಳನ್ನು 13ನೇ ಹಣಕಾಸು ಆಯೋಗದ ಉಳಿತಾಯ ಖಾತೆ ಸಂಖ್ಯೆ: 64062923099, ಸ್ಟೇಟ್ ಬ್ಯಾಂಕ್ ಆಫ್ ಮೈಸೂರು, "ಜಿ ಸೇವಾ" ಬ್ರಾಂಚ್, ಲೇಡಿ ಕರ್ಜನ್ ರಸ್ತೆ, ಬೆಂಗಳೂರು-560001 ಹಾಗೂ ಉಳಿತಾಯ ಖಾತೆ ಸಂಖ್ಯೆ: 911010054285123, ಆಕ್ಸಿಸ್ ಬ್ಯಾಂಕ್, ಎಂ.ಜಿ.ರಸ್ತೆ, ಬೆಂಗಳೂರು-560001 ರವರುಗಳಿಗೆ ಬಿಡುಗಡೆಗೊಳಿಸಿ ನಂತರ ಈ ಸಂಬಂಧಪಟ್ಟ 2 ಬ್ಯಾಂಕುಗಳು, ಇಂಟರ್‌ನೆಟ್ ಬ್ಯಾಂಕಿಂಗ್ ಮುಖಾಂತರ ರಾಜ್ಯದ ಎಲ್ಲಾ ಜಿಲ್ಲಾ ಪಂಚಾಯತ್, ತಾಲ್ಲೂಕು ಪಂಚಾಯತ್ ಮತ್ತು ಗ್ರಾಮ ಪಂಚಾಯತಿಗಳಿಗೆ ಸರ್ಕಾರವು ನಿಗದಿಪಡಿಸಿರುವ ಮೊತ್ತದ ಅನುಸಾರ ಬಿಡುಗಡೆ ಮಾಡಲು ಆದೇಶಿಸಿದೆ.

ಈ ಅನುದಾನವನ್ನು ಲೆಕ್ಕ ಶೀರ್ಷಿಕೆ 2515-00-196-6-10, 2515-00-197-6-10 ಮತ್ತು 2515-00-198-6-10 (ಯೋಜನೇತರ)ರಿಂದ ಬಿಡುಗಡೆ ಮಾಡಿ ಪಂಚಾಯತ್ ರಾಜ್ ಸಂಸ್ಥೆಗಳಿಗೆ ಪಾವತಿಸುವುದು.

ಕರ್ನಾಟಕ ರಾಜ್ಯಪಾಲರ ಆದೇಶಾನುಸಾರ  
ಮತ್ತು ಅವರ ಹೆಸರಿನಲ್ಲಿ,

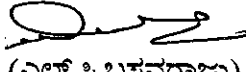
  
(ಎಲ್.ಸಿ.ಬಸವರಾಜು) 4/08/14

ಸರ್ಕಾರದ ಅಧೀನ ಕಾರ್ಯದರ್ಶಿ

ಗ್ರಾಮೀಣಾಭಿವೃದ್ಧಿ ಮತ್ತು ಪಂ.ರಾಜ್ ಇಲಾಖೆ  
9

ಇವರಿಗೆ:

1. ಮಹಾಲೇಖಪಾಲರು, (ಲೆಕ್ಕ ಪರಿಶೋಧನೆ ಮತ್ತು ಲೆಕ್ಕಪತ್ರ) ಕರ್ನಾಟಕ ಸಿ ಬ್ಲಾಕ್, ಹೊಸ ಕಟ್ಟಡ ಪಿ.ಬಿ. ನಂ.5398 ಬೆಂಗಳೂರು.
2. ಎಲ್ಲಾ ಜಿಲ್ಲಾ ಪಂಚಾಯತ್ ಮುಖ್ಯ ಕಾರ್ಯನಿರ್ವಾಹಕ ಅಧಿಕಾರಿಗಳಿಗೆ/ ಮುಖ್ಯ ಲೆಕ್ಕಾಧಿಕಾರಿಗಳಿಗೆ.
3. ಎಲ್ಲಾ ತಾಲ್ಲೂಕು ಪಂಚಾಯತ್ ಕಾರ್ಯನಿರ್ವಾಹಕ ಅಧಿಕಾರಿಗಳು.
4. ಖಜಾನಾಧಿಕಾರಿ, ರಾಜ್ಯ ಹುಜೂರ್ ಖಜಾನೆ, ನೃಪತುಂಗ ರಸ್ತೆ, ಬೆಂಗಳೂರು.
5. ಉಪ ನಿರ್ದೇಶಕರು, ಎನ್.ಎಂ.ಸಿ. ಖನಿಜ ಭವನ, ರೇಸ್ ಕೋರ್ಸ್ ರಸ್ತೆ, ಬೆಂಗಳೂರು.
6. ಕರ್ನಾಟಕ ವಿಕಾಸ/ ವೆಬ್‌ಸೈಟ್.
7. ಶಾಖಾ ರಕ್ಷಾ ಕಡತ/ಹೆಚ್ಚುವರಿ ಪ್ರತಿಗಳು.

ಪ್ರತಿಯನ್ನು ಮಾಹಿತಿಗಾಗಿ:

1. ಮಾನ್ಯ ಗ್ರಾಮೀಣಾಭಿವೃದ್ಧಿ ಮತ್ತು ಪಂಚಾಯತ್ ರಾಜ್ ಸಚಿವರ ಆಪ್ತ ಕಾರ್ಯದರ್ಶಿಗಳಿಗೆ.
2. ಅಪರ ಮುಖ್ಯ ಕಾರ್ಯದರ್ಶಿಯವರ ಆಪ್ತ ಕಾರ್ಯದರ್ಶಿಗಳು, ಆರ್ಥಿಕ ಇಲಾಖೆ.
3. ಸರ್ಕಾರದ ಅಪರ ಮುಖ್ಯ ಕಾರ್ಯದರ್ಶಿಗಳು/ಕಾರ್ಯದರ್ಶಿ(ಪಂ.ರಾಜ್), ಗ್ರಾಮೀಣಾಭಿವೃದ್ಧಿ ಮತ್ತು ಪಂಚಾಯತ್ ರಾಜ್ ಇಲಾಖೆ ರವರ ಆಪ್ತ ಕಾರ್ಯದರ್ಶಿಗಳು.
4. ಸರ್ಕಾರದ ಪ್ರಧಾನ ಕಾರ್ಯದರ್ಶಿ, ಆರ್ಥಿಕ ಇಲಾಖೆ (ಬಿ&ಆರ್) ರವರ ಆಪ್ತ ಕಾರ್ಯದರ್ಶಿಗಳು.
5. ಸರ್ಕಾರದ ಉಪ ಕಾರ್ಯದರ್ಶಿ (ಆರ್ಥಿಕ ಆಯೋಗ ಕೋಶ), 4ನೇ ಮಹಡಿ, 4ನೇ ಹಂತ, ಬಹುಮಹಡಿ ಕಟ್ಟಡ, ರವರ ಆಪ್ತ ಸಹಾಯಕರು.
6. ಆಂತರಿಕ ಆರ್ಥಿಕ ಸಲಹೆಗಾರರು, ಗ್ರಾಮೀಣಾಭಿವೃದ್ಧಿ ಮತ್ತು ಪಂಚಾಯತ್ ರಾಜ್ ಇಲಾಖೆ ರವರ ಆಪ್ತ ಸಹಾಯಕರು.
7. ನಿರ್ದೇಶಕರು (ಪಂ.ರಾಜ್-1&2) ಗ್ರಾಮೀಣಾಭಿವೃದ್ಧಿ ಮತ್ತು ಪಂಚಾಯತ್ ರಾಜ್ ಇಲಾಖೆ ರವರ ಆಪ್ತ ಸಹಾಯಕರು.

ಸರ್ಕಾರಿ ಅದೇಶ ಸಂಖ್ಯೆ: ಗ್ರಾಅಪ 54 ಗ್ರಾಪಸ 2014, ದಿನಾಂಕ: 04.08.2014ರ ಅನುಬಂಧ-1

(ಜಿಪಂ, ತಾಪಂ ಮತ್ತು ಗ್ರಾಪಂ) ಘೋಷ್ವಾರ್ Basic Grant Ist Installment 2014-15

Sl.No	Taluk	ZP Share(In Rs)	Taluk Share(In Rs)	GP Share(In Rs)
1	ಬಾಗಲಕೋಟೆ	11903435	23806870	83324046
2	ಬೆಂಗಳೂರು	5763201	11526403	40342412
3	ಬೆಂಗಳೂರು (ಗ್ರಾ)	7037929	14075856	49265498
4	ಬೆಳಗಾವಿ	18905456	37810913	132338189
5	ಬಳ್ಳಾರಿ	14111764	28223530	98782353
6	ಬೀದರ್	12047065	24094133	84329464
7	ಬಿಜಾಪುರ	12693406	25386814	88853848
8	ಜಾಮರಾಜನಗರ	8330609	16661218	58314265
9	ಚಿಕ್ಕಬಳ್ಳಾಪುರ	12244560	24489118	85711914
10	ಚಿಕ್ಕಮಗಳೂರು	10179861	20359720	71259027
11	ಚಿತ್ರದುರ್ಗ	12424098	24848196	86968688
12	ದಕ್ಷಿಣ ಕನ್ನಡ	6499311	12998623	45495181
13	ದಾವಣಗೆರೆ	11795711	23591424	82569983
14	ಧಾರವಾಡ	8528102	17056205	59696715
15	ಗದಗ	9012858	18025714	63090001
16	ಗುಲ್ಬರ್ಗ	19390210	38780423	135731476
17	ಹಾಸನ	14039949	28079898	98279643
18	ಹಾವೇರಿ	13429517	26859033	94006616
19	ಕೊಡಗು	3339427	6678850	23375976
20	ಕೋಲಾರ	9300121	18600239	65100838
21	ಕೊಪ್ಪಳ	9802829	19605658	68619803
22	ಮಂಡ್ಯ	13519285	27038573	94635002
23	ಮೈಸೂರು	13609056	27218111	95263389
24	ರಾಯಚೂರು	13214069	26428140	92498485
25	ರಾಮನಗರ	8384470	16768942	58691296
26	ಶಿವಮೊಗ್ಗ	11382773	22765543	79679403
27	ತುಮಕೂರು	21796033	43592067	152572234
28	ಉಡುಪಿ	3985765	7971531	27900359
29	ಉತ್ತರ ಕನ್ನಡ	19623613	39247222	137365282
30	ಯಾದಗಿರಿ	8133117	16266233	56931814
<b>Total</b>		<b>344427600</b>	<b>688855200</b>	<b>2410993200</b>

(ಎಲ್.ಸಿ. ಬಸವರಾಜು)

ಸರ್ಕಾರದ ಅಧೀನ ಕಾರ್ಯದರ್ಶಿ

ಗ್ರಾಮೀಣಾಭಿವೃದ್ಧಿ ಮತ್ತು ಪಂ.ರಾಜ್ ಇಲಾಖೆ

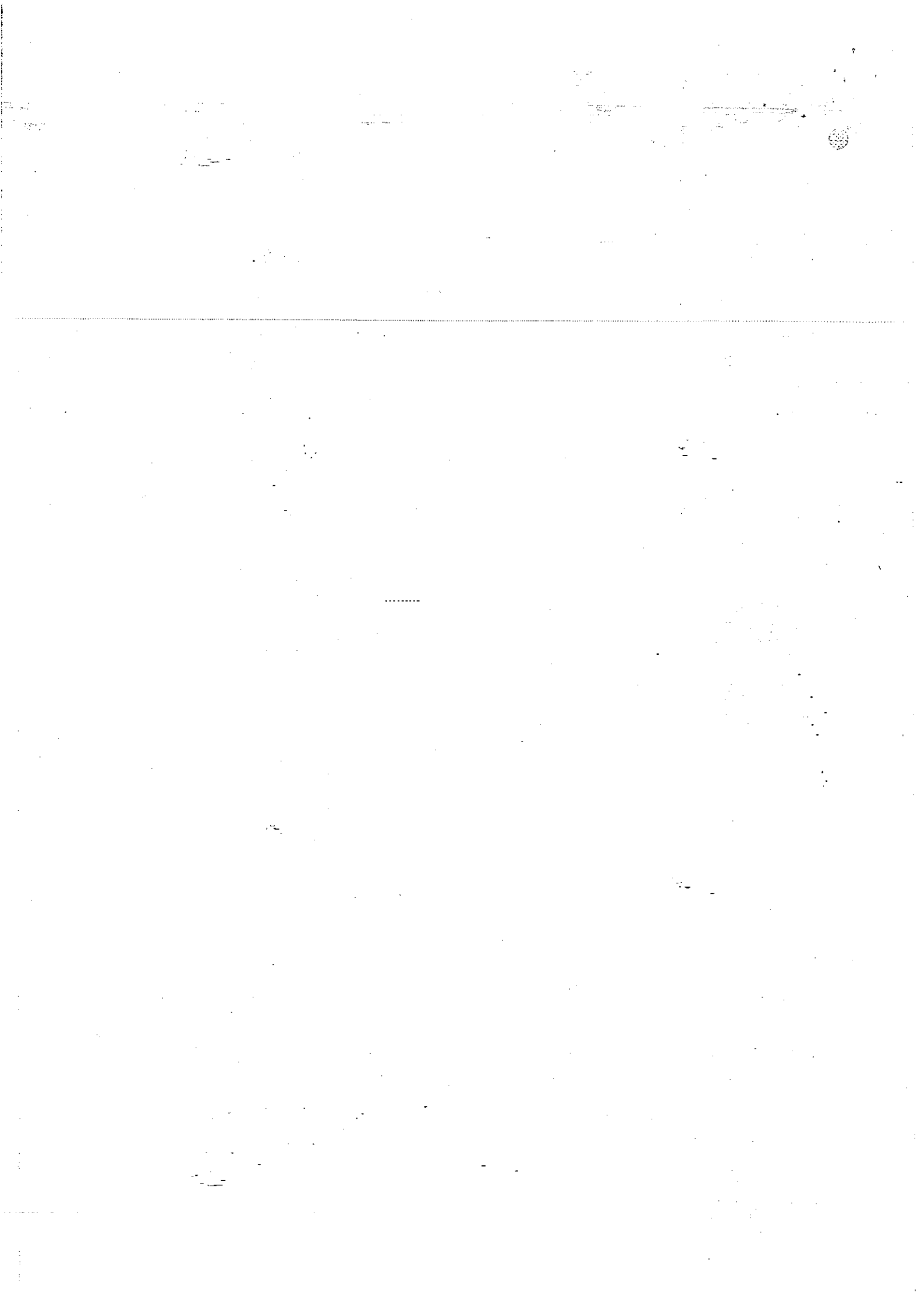

ಸರ್ಕಾರಿ ಅದೇಶ ಸಂಖ್ಯೆ: ಗ್ರಾಅಪ 54 ಗ್ರಾಪಸ 2014, ದಿನಾಂಕ: 04.08.2014ರ ಅನುಬಂಧ-2

(ಜಿಲ್ಲಾ ಪಂಚಾಯತಿ ಶೇ. 10) Basic Grant Ist Installment 2014-15

Sl.No	District	ZP Share(In Rs)
1	ಬಾಗಲಕೋಟೆ	11903435
2	ಬೆಂಗಳೂರು	5763201
3	ಬೆಂಗಳೂರು (ಗ್ರಾ)	7037929
4	ಬೆಳಗಾವಿ	18905456
5	ಬಳ್ಳಾರಿ	14111764
6	ಬೀದರ್	12047065
7	ಬಿಜಾಪುರ	12693406
8	ಚಾಮರಾಜನಗರ	8330609
9	ಚಿಕ್ಕಬಳ್ಳಾಪುರ	12244560
10	ಚಿಕ್ಕಮಗಳೂರು	10179861
11	ಚಿತ್ರದುರ್ಗ	12424098
12	ದಕ್ಷಿಣ ಕನ್ನಡ	6499311
13	ದಾವಣಗೆರೆ	11795711
14	ಧಾರವಾಡ	8528102
15	ಗದಗ	9012858
16	ಗುಲ್ಬರ್ಗ	19390210
17	ಹಾಸನ	14039949
18	ಹಾವೇರಿ	13429517
19	ಕೊಡಗು	3339427
20	ಕೋಲಾರ	9300121
21	ಕೊಪ್ಪಳ	9802829
22	ಮಂಡ್ಯ	13519285
23	ಮೈಸೂರು	13609056
24	ರಾಯಚೂರು	13214069
25	ರಾಮನಗರ	8384470
26	ಶಿವಮೊಗ್ಗ	11382773
27	ತುಮಕೂರು	21796033
28	ಉಡುಪಿ	3985765
29	ಉತ್ತರ ಕನ್ನಡ	19623613
30	ಯಾದಗಿರೆ	8133117
<b>Total</b>		<b>344427600</b>

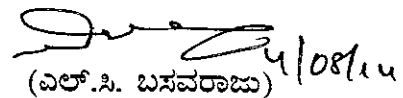
  
(ಎಲ್.ಸಿ. ಬಸವರಾಜು)

ಸರ್ಕಾರದ ಅಧೀನ ಕಾರ್ಯದರ್ಶಿ

ಗ್ರಾಮೀಣಾಭಿವೃದ್ಧಿ ಮತ್ತು ಪಂ.ರಾಜ್ ಇಲಾಖೆ

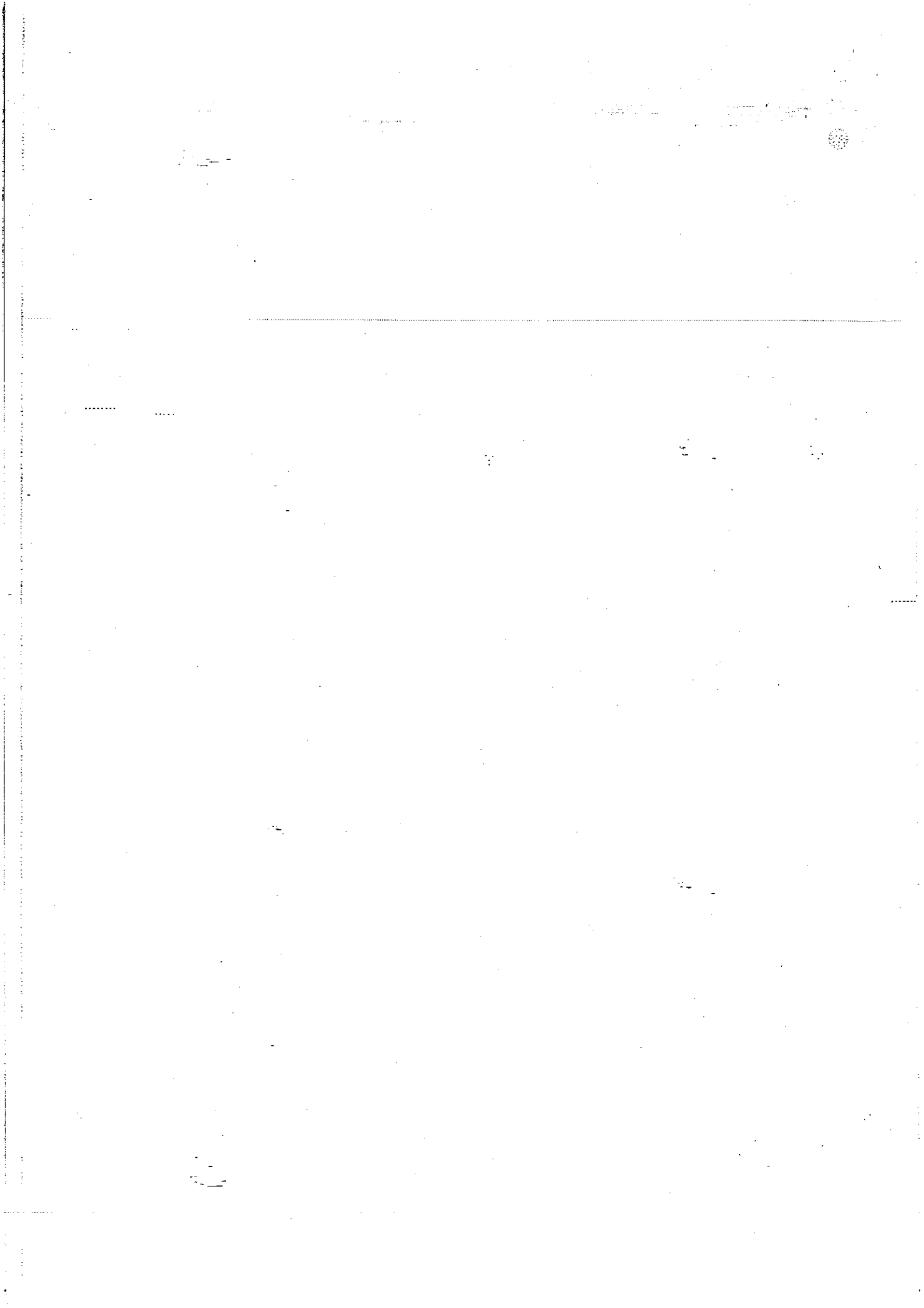

ಸರ್ಕಾರಿ ಅದೇಶ ಸಂಖ್ಯೆ: ಗ್ರಾಅಪ 54 ಗ್ರಾಪಸ 2014, ದಿನಾಂಕ: 04.08.2014ರ ಅನುಬಂಧ-3			
( ತಾಲ್ಲೂಕು ಪಂಚಾಯತಿ ಶೇ. 20) Basic Grant Ist Installment 2014-15			
Sl.No	District	Taluk	Taluk Share(In Rs)
1	ಬಾಗಲಕೋಟೆ	ಬದಾಮಿ	4380751
2	ಬಾಗಲಕೋಟೆ	ಬಾಗಲಕೋಟೆ	3411241
3	ಬಾಗಲಕೋಟೆ	ಬೀಳಗಿ	4668014
4	ಬಾಗಲಕೋಟೆ	ಹುನಗುಂದ	4237120
5	ಬಾಗಲಕೋಟೆ	ಜಮಖಂಡಿ	3554872
6	ಬಾಗಲಕೋಟೆ	ಮುದೋಳ	3554872
<b>Total</b>			<b>23806870</b>
7	ಬೆಂಗಳೂರು	ಆನೇಕಲ್	3985766
8	ಬೆಂಗಳೂರು	ಬೆಂಗಳೂರು ಪೂರ್ವ	2764900
9	ಬೆಂಗಳೂರು	ಬೆಂಗಳೂರು ಉತ್ತರ	2405822
10	ಬೆಂಗಳೂರು	ಬೆಂಗಳೂರು ದಕ್ಷಿಣ	2369915
<b>Total</b>			<b>11526403</b>
11	ಬೆಂಗಳೂರು (ಗ್ರಾ)	ದೇವನಹಳ್ಳಿ	3483056
12	ಬೆಂಗಳೂರು (ಗ್ರಾ)	ದೊಡ್ಡಬಳ್ಳಾಪುರ	3339425
13	ಬೆಂಗಳೂರು (ಗ್ರಾ)	ಹೊಸಕೋಟೆ	3698503
14	ಬೆಂಗಳೂರು (ಗ್ರಾ)	ನೆಲಮಂಗಲ	3554872
<b>Total</b>			<b>14075856</b>
15	ಬೆಳಗಾವಿ	ಅಥಣಿ	4093489
16	ಬೆಳಗಾವಿ	ಬೆಳಗಾವಿ	2728993
17	ಬೆಳಗಾವಿ	ಬೈಲಹೊಂಗಲ	3770319
18	ಬೆಳಗಾವಿ	ಚಿಕ್ಕೋಡಿ	3590780
19	ಬೆಳಗಾವಿ	ಗೋಕಾಕ	4165305
20	ಬೆಳಗಾವಿ	ಹುಕ್ಕೇರಿ	4021673
21	ಬೆಳಗಾವಿ	ಖಾನಾಪುರ	3590780
22	ಬೆಳಗಾವಿ	ರಾಮದುರ್ಗ	3985766
23	ಬೆಳಗಾವಿ	ರಾಯಬಾಗ	3698503
24	ಬೆಳಗಾವಿ	ಸವದತ್ತಿ	4165305
<b>Total</b>			<b>37810913</b>
25	ಬಳ್ಳಾರಿ	ಬಳ್ಳಾರಿ	3052163
26	ಬಳ್ಳಾರಿ	ಹಡಗಲಿ	4416659
27	ಬಳ್ಳಾರಿ	ಹಗರಿಬೊಮ್ಮನಹಳ್ಳಿ	4273028
28	ಬಳ್ಳಾರಿ	ಹೊಸವೇಟ	2693085
29	ಬಳ್ಳಾರಿ	ಕೂಡ್ಲಿಗಿ	4847553

30	ಬಳ್ಳಾರಿ	ಸೊಂಡೂರ	4775737
31	ಬಳ್ಳಾರಿ	ಸಿರುಗುಪ್ಪಾ	4165305
<b>Total</b>			<b>28223530</b>
32	ಬೀದರ್	ಜಿರಾದ	5529801
33	ಬೀದರ್	ಬಸವಕಲ್ಯಾಣ	5206631
34	ಬೀದರ್	ಬಾಲ್ಕಿ	4847553
35	ಬೀದರ್	ಬೀದರ್	3590780
36	ಬೀದರ್	ಹುಮನಾಬಾದ	4919368
<b>Total</b>			<b>24094133</b>
37	ಬಿಜಾಪುರ	ಬಸವನ ಬಾಗೇವಾಡಿ	5206631
38	ಬಿಜಾಪುರ	ಬಿಜಾಪುರ	3913950
39	ಬಿಜಾಪುರ	ಇಂಡಿ	5457985
40	ಬಿಜಾಪುರ	ಮುದ್ದೇಬಿಹಾಳ	5206631
41	ಬಿಜಾಪುರ	ಸಿಂದಗಿ	5601617
<b>Total</b>			<b>25386814</b>
42	ಚಾಮರಾಜನಗರ	ಚಾಮರಾಜ ನಗರ	4596198
43	ಚಾಮರಾಜನಗರ	ಗುಂಡ್ಲುಪೇಟೆ	4416659
44	ಚಾಮರಾಜನಗರ	ಕೊಳ್ಳೆಗಾಲ	4488475
45	ಚಾಮರಾಜನಗರ	ಯಳಂದೂರು	3159886
<b>Total</b>			<b>16661218</b>
46	ಚಿಕ್ಕಬಳ್ಳಾಪುರ	ಬಾಗೆಪಲ್ಲಿ	4739829
47	ಚಿಕ್ಕಬಳ್ಳಾಪುರ	ಚಿಕ್ಕಬಳ್ಳಾಪುರ	3518964
48	ಚಿಕ್ಕಬಳ್ಳಾಪುರ	ಚಿಂತಾಮಣಿ	3698503
49	ಚಿಕ್ಕಬಳ್ಳಾಪುರ	ಗೌರಿಬಿದನೂರ	4308936
50	ಚಿಕ್ಕಬಳ್ಳಾಪುರ	ಗುಡಿಬಂಡಾ	4273028
51	ಚಿಕ್ಕಬಳ್ಳಾಪುರ	ಸಿಡ್ಲಗಟ್ಟಾ	3949858
<b>Total</b>			<b>24489118</b>
52	ಚಿಕ್ಕಮಗಳೂರು	ಚಿಕ್ಕಮಗಳೂರು	2334007
53	ಚಿಕ್ಕಮಗಳೂರು	ಕಡೂರ	4416659
54	ಚಿಕ್ಕಮಗಳೂರು	ಕೊಪ್ಪ	2513546
55	ಚಿಕ್ಕಮಗಳೂರು	ಮೂಡಿಗೇರೆ	2405822
56	ಚಿಕ್ಕಮಗಳೂರು	ನರಸಿಂಹರಾಜಪುರ	2764900
57	ಚಿಕ್ಕಮಗಳೂರು	ಶೃಂಗೇರಿ	1903113
58	ಚಿಕ್ಕಮಗಳೂರು	ತರಿಕೆರೆ	4021673
<b>Total</b>			<b>20359720</b>
59	ಚಿತ್ರದುರ್ಗ	ಚಳ್ಳಕೇರಿ	4416659
60	ಚಿತ್ರದುರ್ಗ	ಚಿತ್ರದುರ್ಗ	3159886
61	ಚಿತ್ರದುರ್ಗ	ಹಿರಿಯೂರು	4129397



62	ಚಿತ್ರದುರ್ಗ	ಹೊಳಲಕೆರೆ	4273028
63	ಚಿತ್ರದುರ್ಗ	ಹೊಸದುರ್ಗ	4596198
64	ಚಿತ್ರದುರ್ಗ	ಮೊಳಕಾಲಮೂರು	4273028
<b>Total</b>			<b>24848196</b>
65	ದಕ್ಷಿಣ ಕನ್ನಡ	ಬಂಟ್ವಾಳ	3016255
66	ದಕ್ಷಿಣ ಕನ್ನಡ	ಬೆಳ್ತಂಗಡಿ	2728993
67	ದಕ್ಷಿಣ ಕನ್ನಡ	ಮಂಗಳೂರು	2046745
68	ದಕ್ಷಿಣ ಕನ್ನಡ	ಪುತ್ತೂರು	2441730
69	ದಕ್ಷಿಣ ಕನ್ನಡ	ಸುಳ್ಯ	2764900
<b>Total</b>			<b>12998623</b>
70	ದಾವಣಗೆರೆ	ಚನ್ನಗಿರಿ	4596198
71	ದಾವಣಗೆರೆ	ದಾವಣಗೆರೆ	2298099
72	ದಾವಣಗೆರೆ	ಹರಪನಹಳ್ಳಿ	4991184
73	ದಾವಣಗೆರೆ	ಹರಿಹರ	3052163
74	ದಾವಣಗೆರೆ	ಹೊನ್ನಾಳಿ	4165305
75	ದಾವಣಗೆರೆ	ಜಿಗಳೂರು	4488475
<b>Total</b>			<b>23591424</b>
76	ಧಾರವಾಡ	ಧಾರವಾಡ	3339425
77	ಧಾರವಾಡ	ಹುಬಳ್ಳಿ	2046745
78	ಧಾರವಾಡ	ಕಲಘಟಗಿ	4273028
79	ಧಾರವಾಡ	ಕುಂದಗೋಳ	3770319
80	ಧಾರವಾಡ	ನವಲಗುಂದ	3626688
<b>Total</b>			<b>17056205</b>
81	ಗದಗ	ಗದಗ	3052163
82	ಗದಗ	ಮುಂಡರಗಿ	4093489
83	ಗದಗ	ನರಗುಂದ	2944439
84	ಗದಗ	ರೋಣ	3913950
85	ಗದಗ	ಶಿರಹಟ್ಟಿ	4021673
<b>Total</b>			<b>18025714</b>
86	ಗುಲ್ಬರ್ಗಾ	ಅಷ್ಟಲ್ಪುರ	5781156
87	ಗುಲ್ಬರ್ಗಾ	ಅಳಂದ	5888879
88	ಗುಲ್ಬರ್ಗಾ	ಚಿಂಚೋಳಿ	6283865
89	ಗುಲ್ಬರ್ಗಾ	ಚಿತಾಪುರ	5529801
90	ಗುಲ್ಬರ್ಗಾ	ಗುಲ್ಬರ್ಗಾ	4021673
91	ಗುಲ್ಬರ್ಗಾ	ಜೆವರಗಿ	6283865
92	ಗುಲ್ಬರ್ಗಾ	ಸೆಡಂ	4991184
<b>Total</b>			<b>38780423</b>
93	ಹಾಸನ	ಅಲೂರು	3123978

94	ಹಾಸನ	ಅರಕಲಗೋಡು	4273028
95	ಹಾಸನ	ಅರಿಸಿಕೇರೆ	3949858
96	ಹಾಸನ	ಬೆಲೂರ	3806227
97	ಹಾಸನ	ಚನ್ನರಾಯಪಟ್ಟಣ	3913950
98	ಹಾಸನ	ಹಾಸನ	2872624
99	ಹಾಸನ	ಹೊಳೆನರಸಿಪುರ	3698503
100	ಹಾಸನ	ಸಕಲೇಶಪುರ	2441730
<b>Total</b>			<b>28079898</b>
101	ಹಾವೇರಿ	ಬ್ಯಾಡಗಿ	3698503
102	ಹಾವೇರಿ	ಹಾನಗಲ್	3913950
103	ಹಾವೇರಿ	ಹಾವೇರಿ	3626688
104	ಹಾವೇರಿ	ಹಿರೇಕೆರೂರ	4093489
105	ಹಾವೇರಿ	ರಾಣೆಬೆನ್ನೂರ	3123978
106	ಹಾವೇರಿ	ಸವಣೂರ	4129397
107	ಹಾವೇರಿ	ಶಿಗ್ಗಾವಿ	4273028
<b>Total</b>			<b>26859033</b>
108	ಕೊಡಗು	ಮಡಿಕೇರಿ	1831298
109	ಕೊಡಗು	ಸೊಮವಾರಪೇಟೆ	2621269
110	ಕೊಡಗು	ವಿರಾಜಪೇಟೆ	2226283
<b>Total</b>			<b>6678850</b>
111	ಕೋಲಾರ	ಬಂಗಾರಪೇಟೆ	3734411
112	ಕೋಲಾರ	ಕೋಲಾರ	3231702
113	ಕೋಲಾರ	ಮಾಲೂರ	3878042
114	ಕೋಲಾರ	ಮುಳಬಾಗಿಲ	4093489
115	ಕೋಲಾರ	ಶ್ರೀನಿವಾಸಪುರ	3662595
<b>Total</b>			<b>18600239</b>
116	ಕೊಪ್ಪಳ	ಗಂಗಾವತಿ	3878042
117	ಕೊಪ್ಪಳ	ಕೊಪ್ಪಳ	4416659
118	ಕೊಪ್ಪಳ	ಕುಷ್ಟಗಿ	5601617
119	ಕೊಪ್ಪಳ	ಯಲ್ಲುರ್ಗ	5709340
<b>Total</b>			<b>19605658</b>
120	ಮಂಡ್ಯ	ಕೃಷ್ಣರಾಜಪೇಟೆ	4488475
121	ಮಂಡ್ಯ	ಮದ್ದೂರ	3770319
122	ಮಂಡ್ಯ	ಮಳವಳ್ಳಿ	4273028
123	ಮಂಡ್ಯ	ಮಂಡ್ಯ	2728993
124	ಮಂಡ್ಯ	ನಾಗಮಂಗಲ	4308936
125	ಮಂಡ್ಯ	ಪಾಂಡವಪುರ	3806227
126	ಮಂಡ್ಯ	ಶ್ರೀರಂಗಪಟ್ಟಣ	3662595

<b>Total</b>			<b>27038573</b>
127	ಮೈಸೂರು	ಹೆಗ್ಗಡದೇವನಕೋಟೆ	4991184
128	ಮೈಸೂರು	ಹುಣಸೂರು	4093489
129	ಮೈಸೂರು	ಕೃಷ್ಣರಾಜನಗರ	3913950
130	ಮೈಸೂರು	ಮೈಸೂರು	2262191
131	ಮೈಸೂರು	ನಂಜನಗೂಡು	4129397
132	ಮೈಸೂರು	ಪೆರಿಯಾಪಟ್ಟಣ	3698503
133	ಮೈಸೂರು	ಟಿ. ನರಸಿಪುರ	4129397
<b>Total</b>			<b>27218111</b>
134	ರಾಯಚೂರು	ದೇವದುರ್ಗ	6786574
135	ರಾಯಚೂರು	ಲಿಂಗುಸೂಗುರ	5709340
136	ರಾಯಚೂರು	ಮಾನ್ವಿ	5206631
137	ರಾಯಚೂರು	ರಾಯಚೂರು	4129397
138	ರಾಯಚೂರು	ಸಿಂದನೂರು	4596198
<b>Total</b>			<b>26428140</b>
139	ರಾಮನಗರ	ಚನ್ನಪಟ್ಟಣ	3770319
140	ರಾಮನಗರ	ಕನಕಪುರ	4847553
141	ರಾಮನಗರ	ಮಾಗಡಿ	4560290
142	ರಾಮನಗರ	ರಾಮನಗರ	3590780
<b>Total</b>			<b>16768942</b>
143	ಶಿವಮೊಗ್ಗ	ಬದ್ರಾವತಿ	2980347
144	ಶಿವಮೊಗ್ಗ	ಹೊಸನಗರ	3339425
145	ಶಿವಮೊಗ್ಗ	ಸಾಗರ	2980347
146	ಶಿವಮೊಗ್ಗ	ಶಿಕಾರಿಪುರ	3913950
147	ಶಿವಮೊಗ್ಗ	ಶಿವಮೊಗ್ಗ	2441730
148	ಶಿವಮೊಗ್ಗ	ಸೊರಬ	4380751
149	ಶಿವಮೊಗ್ಗ	ತೀರ್ಥಹಳ್ಳಿ	2728993
<b>Total</b>			<b>22765543</b>
150	ತುಮಕೂರು	ಚಿಕ್ಕನಾಯಕನಹಳ್ಳಿ	4308936
151	ತುಮಕೂರು	ಗುಬ್ಬಿ	4919368
152	ತುಮಕೂರು	ಕೊರಟಗೆರೆ	4308936
153	ತುಮಕೂರು	ಕುಣಿಗಲ್	4560290
154	ತುಮಕೂರು	ಮದುಗಿರಿ	4847553
155	ತುಮಕೂರು	ಪಾವಗಡ	4991184
156	ತುಮಕೂರು	ಸಿರಾ	4919368
157	ತುಮಕೂರು	ತಿವಟೂರು	3375333
158	ತುಮಕೂರು	ತುಮಕೂರು	3052163
159	ತುಮಕೂರು	ತುರುವಕೆರೆ	4308936

<b>Total</b>			<b>43592067</b>
160	ಉಡುಪಿ	ಕಾರ್ಕಳ	2334007
161	ಉಡುಪಿ	ಕುಂದಾಪುರ	3159886
162	ಉಡುಪಿ	ಉಡುಪಿ	2477638
<b>Total</b>			<b>7971531</b>
163	ಉತ್ತರ ಕನ್ನಡ	ಅಂಕೋಲಾ	3662595
164	ಉತ್ತರ ಕನ್ನಡ	ಭಟ್ಕಳ	4380751
165	ಉತ್ತರ ಕನ್ನಡ	ಹಳಿಯಾಳ	3590780
166	ಉತ್ತರ ಕನ್ನಡ	ಹೊನ್ನಾವರ	3339425
167	ಉತ್ತರ ಕನ್ನಡ	ಕಾರವಾರ	2800808
168	ಉತ್ತರ ಕನ್ನಡ	ಕುಮಟಾ	3303517
169	ಉತ್ತರ ಕನ್ನಡ	ಮುಂಡಗೋಡ	3518964
170	ಉತ್ತರ ಕನ್ನಡ	ಸಿದ್ದಾಪುರ	3913950
171	ಉತ್ತರ ಕನ್ನಡ	ಸಿಸಿ	3339425
172	ಉತ್ತರ ಕನ್ನಡ	ಜೊಯ್ಯಾ(ಸುಪಾ)	4129397
173	ಉತ್ತರ ಕನ್ನಡ	ಯಲ್ಲಾಪುರ	3267610
<b>Total</b>			<b>39247222</b>
174	ಯಾದಗಿರಿ	ಶಾಹಪುರ	5781156
175	ಯಾದಗಿರಿ	ಸುರಪುರ	5134815
176	ಯಾದಗಿರಿ	ಯಾದಗಿರಿ	5350262
<b>Total</b>			<b>16266233</b>
<b>Grand Total</b>			<b>688855200</b>

  
(ಎಲ್.ಸಿ. ಬಸವರಾಜು)

ಸರ್ಕಾರದ ಅಧೀನ ಕಾರ್ಯದರ್ಶಿ

ಗ್ರಾಮೀಣಾಭಿವೃದ್ಧಿ ಮತ್ತು ಪಂಚಾಯತ್ ಇಲಾಖೆ  
9

ಸರ್ಕಾರಿ ಅದೇಶ ಸಂಖ್ಯೆ: ಗ್ರಾಅಪ 54 ಗ್ರಾಪಸ 2014, ದಿನಾಂಕ: 04.08.2014ರ ಅನುಬಂಧ-4

( ಗ್ರಾಮ ಪಂಚಾಯತಿ ಶೇ. 70) Basic Grant Ist Installment 2014-15

Sl.No	District	Taluk	GP Share (In Rs)
1	ಬಾಗಲಕೋಟೆ	ಬಾದಾಮಿ	15332630
2	ಬಾಗಲಕೋಟೆ	ಬಾಗಲಕೋಟೆ	11939343
3	ಬಾಗಲಕೋಟೆ	ಬೀಳಗಿ	16338048
4	ಬಾಗಲಕೋಟೆ	ಹುನಗುಂದ	14829921
5	ಬಾಗಲಕೋಟೆ	ಜಮಖಂಡಿ	12442052
6	ಬಾಗಲಕೋಟೆ	ಮುದೋಳ	12442052
<b>Total</b>			<b>83324046</b>
7	ಬೆಂಗಳೂರು	ಆನೇಕಲ್	13950180
8	ಬೆಂಗಳೂರು	ಬೆಂಗಳೂರು ಪೂರ್ವ	9677152
9	ಬೆಂಗಳೂರು	ಬೆಂಗಳೂರು ಉತ್ತರ	8420379
10	ಬೆಂಗಳೂರು	ಬೆಂಗಳೂರು ದಕ್ಷಿಣ	8294701
<b>Total</b>			<b>40342412</b>
11	ಬೆಂಗಳೂರು (ಗ್ರಾ)	ದೇವನಹಳ್ಳಿ	12190697
12	ಬೆಂಗಳೂರು (ಗ್ರಾ)	ದೊಡ್ಡಬಳ್ಳಾಪುರ	11687988
13	ಬೆಂಗಳೂರು (ಗ್ರಾ)	ಹೊಸಕೋಟೆ	12944761
14	ಬೆಂಗಳೂರು (ಗ್ರಾ)	ನೆಲಮಂಗಲ	12442052
<b>Total</b>			<b>49265498</b>
15	ಬೆಳಗಾವಿ	ಅಥಣಿ	14327211
16	ಬೆಳಗಾವಿ	ಬೆಳಗಾವಿ	9551474
17	ಬೆಳಗಾವಿ	ಬೈಲಹೊಂಗಲ	13196116
18	ಬೆಳಗಾವಿ	ಚಿಕ್ಕೋಡಿ	12567729
19	ಬೆಳಗಾವಿ	ಗೋಕಾಕ	14578566
20	ಬೆಳಗಾವಿ	ಹುಕ್ಕೇರಿ	14075857
21	ಬೆಳಗಾವಿ	ಖಾನಾಪುರ	12567729
22	ಬೆಳಗಾವಿ	ರಾಮದುರ್ಗ	13950180
23	ಬೆಳಗಾವಿ	ರಾಯಬಾಗ	12944761
24	ಬೆಳಗಾವಿ	ಸವದತ್ತಿ	14578566
<b>Total</b>			<b>132338189</b>
25	ಬಳ್ಳಾರಿ	ಬಳ್ಳಾರಿ	10682570
26	ಬಳ್ಳಾರಿ	ಹಡಗಲಿ	15458307
27	ಬಳ್ಳಾರಿ	ಹಗರಿಬೊಮ್ಮನಹಳ್ಳಿ	14955598
28	ಬಳ್ಳಾರಿ	ಹೊಸಪೇಟೆ	9425797
29	ಬಳ್ಳಾರಿ	ಕೂಡ್ಲಿಗಿ	16966435
30	ಬಳ್ಳಾರಿ	ಸೊಂಡೂರು	16715080

31	ಬಳ್ಳಾರಿ	ಸಿರುಗುಪ್ಪಾ	14578566
<b>Total</b>			<b>98782353</b>
32	ಬೀದರ್	ಜಿರಾದ	19354303
33	ಬೀದರ್	ಬಸವಕಲ್ಯಾಣ	18223208
34	ಬೀದರ್	ಬಾಲ್ಕಿ	16966435
35	ಬೀದರ್	ಬೀದರ್	12567729
36	ಬೀದರ್	ಹುಮನಾಬಾದ	17217789
<b>Total</b>			<b>84329464</b>
37	ಬಿಜಾಪುರ	ಬಸವನ ಬಾಗೇವಾಡಿ	18223208
38	ಬಿಜಾಪುರ	ಬಿಜಾಪುರ	13698825
39	ಬಿಜಾಪುರ	ಇಂಡಿ	19102949
40	ಬಿಜಾಪುರ	ಮುದ್ದೇಬಿಹಾಳ	18223208
41	ಬಿಜಾಪುರ	ಸಿಂದಗಿ	19605658
<b>Total</b>			<b>88853848</b>
42	ಚಾಮರಾಜನಗರ	ಚಾಮರಾಜ ನಗರ	16086694
43	ಚಾಮರಾಜನಗರ	ಗುಂಡ್ಲುಪೇಟೆ	15458307
44	ಚಾಮರಾಜನಗರ	ಕೊಳ್ಳೆಗಾಲ	15709662
45	ಚಾಮರಾಜನಗರ	ಯಳಂದೂರು	11059602
<b>Total</b>			<b>58314265</b>
46	ಚಿಕ್ಕಬಳ್ಳಾಪುರ	ಬಾಗೆಪಲ್ಲಿ	16589403
47	ಚಿಕ್ಕಬಳ್ಳಾಪುರ	ಚಿಕ್ಕಬಳ್ಳಾಪುರ	12316375
48	ಚಿಕ್ಕಬಳ್ಳಾಪುರ	ಚಿಂತಾಮಣಿ	12944761
49	ಚಿಕ್ಕಬಳ್ಳಾಪುರ	ಗೌರಿಬಿದನೂರು	15081275
50	ಚಿಕ್ಕಬಳ್ಳಾಪುರ	ಗುಡಿಬಂಡಾ	14955598
51	ಚಿಕ್ಕಬಳ್ಳಾಪುರ	ಸಿಡ್ಲೆಗಟ್ಟಾ	13824502
<b>Total</b>			<b>85711914</b>
52	ಚಿಕ್ಕಮಗಳೂರು	ಚಿಕ್ಕಮಗಳೂರು	8169024
53	ಚಿಕ್ಕಮಗಳೂರು	ಕಡೂರು	15458307
54	ಚಿಕ್ಕಮಗಳೂರು	ಕೊಪ್ಪ	8797411
55	ಚಿಕ್ಕಮಗಳೂರು	ಮೂಡಿಗೇರೆ	8420379
56	ಚಿಕ್ಕಮಗಳೂರು	ನರಸಿಂಹರಾಜಪುರ	9677152
57	ಚಿಕ್ಕಮಗಳೂರು	ಶೃಂಗೇರಿ	6660897
58	ಚಿಕ್ಕಮಗಳೂರು	ತರಿಕೆರೆ	14075857
<b>Total</b>			<b>71259027</b>
59	ಚಿತ್ರದುರ್ಗ	ಚಳ್ಳಕೇರಿ	15458307
60	ಚಿತ್ರದುರ್ಗ	ಚಿತ್ರದುರ್ಗ	11059602
61	ಚಿತ್ರದುರ್ಗ	ಹಿರಿಯೂರು	14452889
62	ಚಿತ್ರದುರ್ಗ	ಹೊಳಲಕೆರೆ	14955598
63	ಚಿತ್ರದುರ್ಗ	ಹೊಸದುರ್ಗ	16086694

64	ಚಿತ್ರದುರ್ಗ	ಮೊಳಕಾಲಮೂರು	14955598
<b>Total</b>			<b>86968688</b>
65	ದಕ್ಷಿಣ ಕನ್ನಡ	ಬಂಟ್ವಾಳ	10556893
66	ದಕ್ಷಿಣ ಕನ್ನಡ	ಬೆಳ್ತಂಗಡಿ	9551474
67	ದಕ್ಷಿಣ ಕನ್ನಡ	ಮಂಗಳೂರು	7163606
68	ದಕ್ಷಿಣ ಕನ್ನಡ	ವುತ್ತೂರು	8546056
69	ದಕ್ಷಿಣ ಕನ್ನಡ	ಸುಳ್ಯ	9677152
<b>Total</b>			<b>45495181</b>
70	ದಾವಣಗೆರೆ	ಚನ್ನಗಿರಿ	16086694
71	ದಾವಣಗೆರೆ	ದಾವಣಗೆರೆ	8043347
72	ದಾವಣಗೆರೆ	ಹರಪನಹಳ್ಳಿ	17469144
73	ದಾವಣಗೆರೆ	ಹರಿಹರ	10682570
74	ದಾವಣಗೆರೆ	ಹೊನ್ನಾಳಿ	14578566
75	ದಾವಣಗೆರೆ	ಜಿಗಳೂರು	15709662
<b>Total</b>			<b>82569983</b>
76	ಧಾರವಾಡ	ಧಾರವಾಡ	11687988
77	ಧಾರವಾಡ	ಹುಬಳ್ಳಿ	7163606
78	ಧಾರವಾಡ	ಕಲಘಟಗಿ	14955598
79	ಧಾರವಾಡ	ಕುಂದಗೋಳ	13196116
80	ಧಾರವಾಡ	ನವಲಗುಂದ	12693407
<b>Total</b>			<b>59696715</b>
81	ಗದಗ	ಗದಗ	10682570
82	ಗದಗ	ಮುಂಡರಗಿ	14327211
83	ಗದಗ	ನರಗುಂದ	10305538
84	ಗದಗ	ರೋಣ	13698825
85	ಗದಗ	ಶಿರಹಟ್ಟಿ	14075857
<b>Total</b>			<b>63090001</b>
86	ಗುಲ್ಬರ್ಗಾ	ಅಪ್ಪಲ್ಪುರ	20234044
87	ಗುಲ್ಬರ್ಗಾ	ಅಳಂದ	20611076
88	ಗುಲ್ಬರ್ಗಾ	ಚಿಂಚೋಳಿ	21993526
89	ಗುಲ್ಬರ್ಗಾ	ಚಿತಾಪುರ	19354303
90	ಗುಲ್ಬರ್ಗಾ	ಗುಲ್ಬರ್ಗಾ	14075857
91	ಗುಲ್ಬರ್ಗಾ	ಜೆವರಗಿ	21993526
92	ಗುಲ್ಬರ್ಗಾ	ಸೆಡಂ	17469144
<b>Total</b>			<b>135731476</b>
93	ಹಾಸನ	ಅಲೂರು	10933925
94	ಹಾಸನ	ಅರಕಲಗೋಡು	14955598
95	ಹಾಸನ	ಅರಿಸಿಕೇರೆ	13824502
96	ಹಾಸನ	ಬೆಲೂರೆ	13321793

97	ಹಾಸನ	ಚನ್ನರಾಯಪಟ್ಟಣ	13698825
98	ಹಾಸನ	ಹಾಸನ	10054183
99	ಹಾಸನ	ಹೊಳೆಸರಸಿಪುರ	12944761
100	ಹಾಸನ	ಸಕಲೇಶಪುರ	8546056
<b>Total</b>			<b>98279643</b>
101	ಹಾವೇರಿ	ಬ್ಯಾಡಗಿ	12944761
102	ಹಾವೇರಿ	ಹಾನಗಲ್	13698825
103	ಹಾವೇರಿ	ಹಾವೇರಿ	12693407
104	ಹಾವೇರಿ	ಹಿರೇಕೆರೂರ	14327211
105	ಹಾವೇರಿ	ರಾಣೆಬೆನ್ನೂರ	10933925
106	ಹಾವೇರಿ	ಸವಣೂರ	14452889
107	ಹಾವೇರಿ	ಶಿಗ್ಗಾವಿ	14955598
<b>Total</b>			<b>94006616</b>
108	ಕೊಡಗು	ಮಡಿಕೇರಿ	6409542
109	ಕೊಡಗು	ಸೊಮವಾರಪೇಟೆ	9174442
110	ಕೊಡಗು	ವಿರಾಜಪೇಟೆ	7791992
<b>Total</b>			<b>23375976</b>
111	ಕೋಲಾರ	ಬಂಗಾರಪೇಟೆ	13070439
112	ಕೋಲಾರ	ಕೋಲಾರ	11310956
113	ಕೋಲಾರ	ಮಾಲೂರ	13573148
114	ಕೋಲಾರ	ಮುಳಬಾಗಿಲ	14327211
115	ಕೋಲಾರ	ಶ್ರೀನಿವಾಸಪುರ	12819084
<b>Total</b>			<b>65100838</b>
116	ಕೊಪ್ಪಳ	ಗಂಗಾವತಿ	13573148
117	ಕೊಪ್ಪಳ	ಕೊಪ್ಪಳ	15458307
118	ಕೊಪ್ಪಳ	ಕುಷ್ಟಗಿ	19605658
119	ಕೊಪ್ಪಳ	ಯಲ್ಲುರ್ಗ	19982690
<b>Total</b>			<b>68619803</b>
120	ಮಂಡ್ಯ	ಕೃಷ್ಣರಾಜಪೇಟೆ	15709662
121	ಮಂಡ್ಯ	ಮದ್ದೂರ	13196116
122	ಮಂಡ್ಯ	ಮಳವಳ್ಳಿ	14955598
123	ಮಂಡ್ಯ	ಮಂಡ್ಯ	9551474
124	ಮಂಡ್ಯ	ನಾಗಮಂಗಲ	15081275
125	ಮಂಡ್ಯ	ಪಾಂಡವಪುರ	13321793
126	ಮಂಡ್ಯ	ಶ್ರೀರಂಗಪಟ್ಟಣ	12819084
<b>Total</b>			<b>94635002</b>
127	ಮೈಸೂರು	ಹೆಗ್ಗಡದೇವನಕೋಟೆ	17469144
128	ಮೈಸೂರು	ಹುಣಸೂರು	14327211
129	ಮೈಸೂರು	ಕೃಷ್ಣರಾಜನಗರ	13698825



130	ಮೈಸೂರು	ಮೈಸೂರು	7917670
131	ಮೈಸೂರು	ನಂಜನಗೂಡು	14452889
132	ಮೈಸೂರು	ಪೆರಿಯಾಪಟ್ಟಣ	12944761
133	ಮೈಸೂರು	ಟಿ. ನರಸಿಪುರ	14452889
<b>Total</b>			<b>95263389</b>
134	ರಾಯಚೂರು	ದೇವದುರ್ಗ	23753004
135	ರಾಯಚೂರು	ಲಿಂಗುಸೂಗುರ	19982690
136	ರಾಯಚೂರು	ಮಾನ್ವಿ	18223208
137	ರಾಯಚೂರು	ರಾಯಚೂರು	14452889
138	ರಾಯಚೂರು	ಸಿಂದನೂರು	16086694
<b>Total</b>			<b>92498485</b>
139	ರಾಮನಗರ	ಚಿನ್ನಪಟ್ಟಣ	13196116
140	ರಾಮನಗರ	ಕನಕಪುರ	16966435
141	ರಾಮನಗರ	ಮಾಗಡಿ	15961016
142	ರಾಮನಗರ	ರಾಮನಗರ	12567729
<b>Total</b>			<b>58691296</b>
143	ಶಿವಮೊಗ್ಗ	ಬದ್ರಾವತಿ	10431215
144	ಶಿವಮೊಗ್ಗ	ಹೊಸನಗರ	11687988
145	ಶಿವಮೊಗ್ಗ	ಸಾಗರ	10431215
146	ಶಿವಮೊಗ್ಗ	ಶಿಕಾರಿಪುರ	13698825
147	ಶಿವಮೊಗ್ಗ	ಶಿವಮೊಗ್ಗ	8546056
148	ಶಿವಮೊಗ್ಗ	ಸೊರಬ	15332630
149	ಶಿವಮೊಗ್ಗ	ತೀರ್ಥಹಳ್ಳಿ	9551474
<b>Total</b>			<b>79679403</b>
150	ತುಮಕೂರು	ಚಿಕ್ಕನಾಯಕನಹಳ್ಳಿ	15081275
151	ತುಮಕೂರು	ಗುಬ್ಬಿ	17217789
152	ತುಮಕೂರು	ಕೊರಟಗೇರಿ	15081275
153	ತುಮಕೂರು	ಕುಣಿಗಲ್	15961016
154	ತುಮಕೂರು	ಮದುಗಿರಿ	16966435
155	ತುಮಕೂರು	ಪಾವಗಡ	17469144
156	ತುಮಕೂರು	ಸಿರಾ	17217789
157	ತುಮಕೂರು	ತಿಪಟೂರು	11813666
158	ತುಮಕೂರು	ತುಮಕೂರು	10682570
159	ತುಮಕೂರು	ತುರುವೆಕೆರೆ	15081275
<b>Total</b>			<b>152572234</b>
160	ಉಡುಪಿ	ಕಾರ್ಕಳ	8169024
161	ಉಡುಪಿ	ಕುಂದಾಪುರ	11059602
162	ಉಡುಪಿ	ಉಡುಪಿ	8671733
<b>Total</b>			<b>27900359</b>

163	ಉತ್ತರ ಕನ್ನಡ	ಅಂಕೋಲಾ	12819084
164	ಉತ್ತರ ಕನ್ನಡ	ಭಟ್ಕಳ	15332630
165	ಉತ್ತರ ಕನ್ನಡ	ಹಳಿಯಾಳ	12567729
166	ಉತ್ತರ ಕನ್ನಡ	ಹೊನ್ನಾವರ	11687988
167	ಉತ್ತರ ಕನ್ನಡ	ಕಾರವಾರ	9802829
168	ಉತ್ತರ ಕನ್ನಡ	ಕುಮಟಾ	11562311
169	ಉತ್ತರ ಕನ್ನಡ	ಮುಂಡಗೋಡ	12316375
170	ಉತ್ತರ ಕನ್ನಡ	ಸಿದ್ದಾಪುರ	13698825
171	ಉತ್ತರ ಕನ್ನಡ	ಸಿಸಿ	11687988
172	ಉತ್ತರ ಕನ್ನಡ	ಜೊಯ್ಯಾ(ಸುಪಾ)	14452889
173	ಉತ್ತರ ಕನ್ನಡ	ಯಲ್ಲಾಪುರ	11436634
<b>Total</b>			<b>137365282</b>
174	ಯಾದಗಿರಿ	ಶಾಹಪುರ	20234044
175	ಯಾದಗಿರಿ	ಸುರಪುರ	17971853
176	ಯಾದಗಿರಿ	ಯಾದಗಿರಿ	18725917
<b>Total</b>			<b>56931814</b>
<b>Grand Total</b>			<b>2410993200</b>

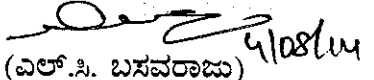
  
 (ಎಲ್.ಸಿ. ಬಸವರಾಜು)

ಸರ್ಕಾರದ ಅಧೀನ ಕಾರ್ಯದರ್ಶಿ

ಗ್ರಾಮೀಣಾಭಿವೃದ್ಧಿ ಮತ್ತು ಪಂ.ರಾಜ್ ಇಲಾಖೆ