

ಕರ್ನಾಟಕ ಸರ್ಕಾರದ ನಡವಳಿಗಳು

ವಿಷಯ: 2014-15ನೇ ಸಾಲಿನ 13ನೇ ಹಣಕಾಸು ಆಯೋಗದ ಮೊದಲನೇ ಕಂತಿನ ಸಾಮಾನ್ಯ ಕಾರ್ಯಕ್ಷಮತೆ ಅನುದಾನ ಬಿಡುಗಡೆ ಮಾಡುವ ಕುರಿತು.

ಓದಲಾಗಿದೆ:

- 1) ಭಾರತ ಸರ್ಕಾರದ ಪತ್ರ ಸಂಖ್ಯೆ: ಎಫ್ 12(3): ಎಫ್‌ಸಿಡಿ: 2010 ದಿನಾಂಕ: 31.03.2014.
- 2) ಆರ್ಥಿಕ ಇಲಾಖೆಯ ಅ.ಟಿ. ಸಂಖ್ಯೆ: ಎಫ್‌ಡಿ 02 ಎಫ್‌ಸಿಸಿ 2011, ದಿನಾಂಕ: 17.04.2015.
- 3) ಸರ್ಕಾರದ ಆದೇಶ ಸಂಖ್ಯೆ: ಗ್ರಾಅಪ 10 ಗ್ರಾಪಸ 2015, ದಿನಾಂಕ: 10.03.2015.

ಪ್ರಸ್ತಾವನೆ:

ಮೇಲೆ ಓದಲಾದ (1)ರ ಭಾರತ ಸರ್ಕಾರದ ಆರ್ಥಿಕ ಮಂತ್ರಾಲಯ ಹಾಗೂ ಓದಲಾದ (2)ರ ಕರ್ನಾಟಕ ಸರ್ಕಾರದ ಆರ್ಥಿಕ ಇಲಾಖೆಯ ಅ.ಟಿ.ಯಲ್ಲಿ 2014-15ನೇ ಸಾಲಿನ ಸಾಮಾನ್ಯ ಕಾರ್ಯಕ್ಷಮತೆ ಅನುದಾನ (General Performance Grants) ಮೊದಲನೇ ಕಂತು ರೂ. 223,44,00,000/- (ಇನ್ನೂರ ಇಪ್ಪತ್ತೂರು ಕೋಟಿ ನಲವತ್ತಾಲ್ಪ ಲಕ್ಷಗಳು ಮಾತ್ರ) ಗಳು ರಾಜ್ಯದ ಬೊಕ್ಕಸಕ್ಕೆ ಜಮೆಯಾಗಿರುತ್ತದೆಂದು ತಿಳಿಸಿರುತ್ತಾರೆ.

ಪ್ರಸ್ತುತ 2014-15ನೇ ಸಾಲಿನ ಆರ್ಥಿಕ ವರ್ಷದ ಆಯವ್ಯಯದಲ್ಲಿ ಜಿಲ್ಲಾ ಪಂಚಾಯತ್‌ಗಳಿಗೆ ಲೆಕ್ಕ ಶೀರ್ಷಿಕೆ 2515-00-196-6-09ರಡಿ ರೂ.54,28,00,000/-, ತಾಲ್ಲೂಕು ಪಂಚಾಯತ್‌ಗಳಿಗೆ ಲೆಕ್ಕ ಶೀರ್ಷಿಕೆ 2515-00-197-6-09ರಡಿ ರೂ.108,56,00,000/- ಹಾಗೂ ಗ್ರಾಮ ಪಂಚಾಯತ್‌ಗಳಿಗೆ ಲೆಕ್ಕ ಶೀರ್ಷಿಕೆ 2515-00-198-6-09ರಡಿ ರೂ.379,94,00,000/- ಒಟ್ಟಾರೆ ರೂ.542,78,00,000/-ಗಳನ್ನು ಒದಗಿಸಲಾಗಿರುತ್ತದೆ.

2014-15ನೇ ಆರ್ಥಿಕ ಸಾಲಿಗೆ 13ನೇ ಹಣಕಾಸು ಆಯೋಗ ಅನುದಾನವು ಆಯವ್ಯಯದಲ್ಲಿ ಹಂಚಿಕೆ ಮಾಡಲಾದಂತೆ ರೂ. 542,78,00,000/- ಗಳಾಗಿರುತ್ತದೆ. ಈ ಪೈಕಿ ಸದರಿ ಸಾಲಿನಲ್ಲಿ ಯಾವುದೇ ಅನುದಾನವು ಬಿಡುಗಡೆಗೊಳ್ಳದೇ ವ್ಯರ್ಥವಾಗಿರುತ್ತದೆ. ಮುಂದುವರೆದು, 2015-16ನೇ ಆರ್ಥಿಕ ಸಾಲಿನಿಂದ 14ನೇ ಹಣಕಾಸು ಆಯೋಗದ ಅವಧಿಯು ಪ್ರಾರಂಭಗೊಳ್ಳುವುದರಿಂದ ಪ್ರಸ್ತುತ ಸಾಲಿನಲ್ಲಿ 13ನೇ ಹಣಕಾಸು ಆಯೋಗದ ಅನುದಾನದಡಿ ಯಾವುದೇ ಹಂಚಿಕೆಯನ್ನು ಆಯವ್ಯಯದಲ್ಲಿ ಕಲ್ಪಿಸಿರುವುದಿಲ್ಲ.

ಆಯವ್ಯಯದಲ್ಲಿ ಅನುದಾನಕ್ಕೆ ಅವಕಾಶವನ್ನು ಕಲ್ಪಿಸದೇ ಇದ್ದಲ್ಲಿ ಭಾರತ ಸರ್ಕಾರದಿಂದ ಸ್ವೀಕರಿಸಿದ ಅನುದಾನಗಳಿಗೆ ರಾಜ್ಯ ಆಯವ್ಯಯದಿಂದ ಖರ್ಚು ಮಾಡಲು ಅನುದಾನವನ್ನು ಒದಗಿಸುವ ಎಲ್ಲಾ ಪ್ರಕರಣಗಳ ಹೊಸ ಸೇವೆಗಳ ಶೀರ್ಷಿಕೆಯ ವ್ಯಾಪ್ತಿಯಿಂದ ಹೊರತುಪಡಿಸಬೇಕೆಂದು ಹಾಗೂ ಹೊಸ ಸೇವೆ ಎಂದು ಪರಿಗಣಿಸಬಾರದೆಂದು ಸಮಿತಿಯು 2014-15ನೇ ಸಾಲಿನ ವಿಧಾನ ಮಂಡಲದಲ್ಲಿ ಸಲ್ಲಿಸಿದ ಸಾರ್ವಜನಿಕ ಲೆಕ್ಕಪತ್ರಗಳ ಸಮಿತಿಯ 4ನೇ ವರದಿಯ ಕಂಡಿಕೆ 1(ಹೆಚ್) (ಪುಟ-6) ರಲ್ಲಿ ತಿಳಿಸಿರುತ್ತದೆ. ಅದರಂತೆ, ರೂ. 223,44,00,000/- ಗಳನ್ನು ಪಂ.ರಾಜ್ ಸಂಸ್ಥೆಗಳಿಗೆ ಬಿಡುಗಡೆಗೊಳಿಸಲು ಆರ್ಥಿಕ ಇಲಾಖೆಯು ಸಹಮತಿಯನ್ನು ನೀಡಿರುತ್ತದೆ. 2015-16ನೇ ಸಾಲಿನ ಪೂರಕ ಅಂದಾಜು-1ರಲ್ಲಿ ಸದರಿ ಅನುದಾನಕ್ಕೆ ಅವಕಾಶವನ್ನು ಕಲ್ಪಿಸಲಾಗುವುದು.

2014-15ನೇ ಸಾಲಿನ ಸಾಮಾನ್ಯ ಕಾರ್ಯಕ್ಷಮತೆ ಅನುದಾನ (General Performance Grants) ಮೊದಲನೇ ಕಂತು ರೂ. 223,44,00,000/- (ಇನ್ನೂರ ಇಪ್ಪತ್ತೂರು ಕೋಟಿ ನಲವತ್ತಾಲ್ಪ ಲಕ್ಷಗಳು ಮಾತ್ರ) ಗಳು ರಾಜ್ಯದ ಪಂಚಾಯತ್ ರಾಜ್ ಸಂಸ್ಥೆಗಳಾದ ಜಿಲ್ಲಾ ಪಂಚಾಯತಿ, ತಾಲ್ಲೂಕು ಪಂಚಾಯತಿ ಮತ್ತು ಗ್ರಾಮ ಪಂಚಾಯತಿಗಳಿಗೆ ಅನುಕ್ರಮವಾಗಿ ಶೇ.10:20:70ರ ಅನುಪಾತದಲ್ಲಿ ಬಿಡುಗಡೆ ಮಾಡಬೇಕಾಗಿರುತ್ತದೆ. ಅದರಂತೆ, ಜಿಲ್ಲಾ ಪಂಚಾಯತಿಗಳಿಗೆ ರೂ. 22,34,40,000/-ಗಳು, ತಾಲ್ಲೂಕು ಪಂಚಾಯತಿಗಳಿಗೆ ರೂ. 44,68,80,000/- ಗಳು ಹಾಗೂ ಗ್ರಾಮ ಪಂಚಾಯತ್‌ಗಳಿಗೆ ರೂ. 156,40,80,000/-ಗಳನ್ನು ಇಂಟರ್‌ನೆಟ್ ಬ್ಯಾಂಕಿಂಗ್ ಮುಖಾಂತರ ನೇರವಾಗಿ ಸಂಬಂಧಪಟ್ಟ ಬ್ಯಾಂಕು ಖಾತೆಗಳಿಗೆ ಜಮೆ ಮಾಡಲು ಸರ್ಕಾರವು ನಿರ್ಧರಿಸಿರುತ್ತದೆ.

ಗ್ರಾಮ ಪಂಚಾಯತಿಗಳಿಗೆ ಬಿಡುಗಡೆಗೊಳಿಸಿದ ಸಾಮಾನ್ಯ ಮೂಲ ಅನುದಾನದ ಹಾಗೂ ಸಾಮಾನ್ಯ ಕಾರ್ಯಕ್ಷಮತೆ ಅನುದಾನದಿಂದ ಶೇ. 25ರಷ್ಟು ಅನುದಾನವನ್ನು ಮೇಲೆ ಓದಲಾದ (3)ರಂತೆ ESCOM ಕಂಪನಿಗಳಿಗೆ ಪಾವತಿಸಬೇಕಾಗಿರುತ್ತದೆ.

ಮುಂದುವರೆದು, ರಾಜ್ಯದ ಎಲ್ಲಾ ಗ್ರಾಮ ಪಂಚಾಯತಿಗಳ ಬೀದಿ ದೀಪಗಳು ಮತ್ತು ಕುಡಿಯುವ ನೀರಿನ ಸ್ಥಾವರಗಳ ಚಾಲ್ತಿ ತಿಂಗಳುಗಳ ವಿದ್ಯುತ್ ಬಿಲ್ ಪಾವತಿಸಲು 13ನೇ ಹಣಕಾಸು ಆಯೋಗದ ಅನುದಾನದಲ್ಲಿ ಗ್ರಾಮ ಪಂಚಾಯತಿಗಳಿಗಾಗಿ ಬಿಡುಗಡೆಗೊಳಿಸುವ ರೂ. 156,40,80,000/- ಗಳಲ್ಲಿ ಶೇ.25ರಷ್ಟು ಅಂದರೆ,

ರೂ. 39,10,20,000/-ಗಳ ಮೊತ್ತವನ್ನು ಪ್ರತಿ ಗ್ರಾಮ ಪಂಚಾಯತಿಯಲ್ಲಿ ತೆರೆಯಲಾಗಿರುವ ESCROW ಖಾತೆಗಳಿಗೆ ಬಿಡುಗಡೆ ಮಾಡಲು ಮೇಲೆ ಓದಲಾದ (3)ರ ಆದೇಶದಲ್ಲಿ ಸೂಚಿಸಲಾಗಿರುತ್ತದೆ. ESCROW ಖಾತೆಗಳಿಗೆ ಬಿಡುಗಡೆಗೊಳಿಸಿ ಉಳಿದ ರೂ. ರೂ. 1,17,30,60,000/- ಗಳನ್ನು ಗ್ರಾಮ ಪಂಚಾಯತಿಗಳಿಗೆ ಬಿಡುಗಡೆ ಮಾಡಲು ನಿರ್ಧರಿಸಿದೆ. ಅದರಂತೆ, ಈ ಕೆಳಕಂಡ ಆದೇಶ

ಸರ್ಕಾರದ ಆದೇಶ ಸಂಖ್ಯೆ: ಗ್ರಾಅಪ 20 ಗ್ರಾಪಸ 2015 ಬೆಂಗಳೂರು, ದಿನಾಂಕ: 27.04.2015

ಪ್ರಸ್ತಾವನೆಯಲ್ಲಿ ವಿವರಿಸಿರುವ ಅಂಶಗಳ ಹಿನ್ನೆಲೆಯಲ್ಲಿ 13ನೇ ಹಣಕಾಸು ಆಯೋಗದ ಶಿಫಾರಸ್ಸಿನನ್ವಯ 2014-15ನೇ ಸಾಲಿನ ಮೊದಲನೇ ಕಂತಿನ ಸಾಮಾನ್ಯ ಕಾರ್ಯಕ್ರಮತೆ ಅನುದಾನವನ್ನು ಕೇಂದ್ರ ಸರ್ಕಾರವು ರಾಜ್ಯಕ್ಕೆ ಬಿಡುಗಡೆ ಮಾಡಿರುವ ರೂ. 223,44,00,000/- (ಇನ್ನೂರ ಇಪ್ಪತ್ತೂರು ಕೋಟಿ ನಲವತ್ತಾಲ್ಕು ಲಕ್ಷಗಳು ಮಾತ್ರ) ಗಳನ್ನು (ಅನುಬಂಧ-1) ರಾಜ್ಯದ ಪಂಚಾಯತ್ ರಾಜ್ ಸಂಸ್ಥೆಗಳಾದ ಜಿಲ್ಲಾ ಪಂಚಾಯತ್, ತಾಲ್ಲೂಕು ಪಂಚಾಯತ್ ಮತ್ತು ಗ್ರಾಮ ಪಂಚಾಯತಿಗಳಿಗೆ ಕ್ರಮವಾಗಿ 10:20:70ರ ಅನುಪಾತದಲ್ಲಿ ಜಿಲ್ಲಾ ಪಂಚಾಯತಿಗಳಿಗೆ ರೂ. 22,34,40,000/-ಗಳು (ಅನುಬಂಧ-2), ತಾಲ್ಲೂಕು ಪಂಚಾಯತಿಗಳಿಗೆ ರೂ. 44,68,80,000/- ಗಳನ್ನು (ಅನುಬಂಧ-3). ಸಂಬಂಧಪಟ್ಟ ಬ್ಯಾಂಕ್‌ಗಳ ಖಾತೆಗಳಿಗೆ ನೇರವಾಗಿ ಆನ್‌ಲೈನ್ ಮೂಲಕ ಅನುದಾನವನ್ನು ಜಮೆ ಮಾಡಲು ಆದೇಶಿಸಿದೆ.

ಪ್ರಸ್ತುತ ಗ್ರಾಮಗಳಿಗೆ ಬಿಡುಗಡೆ ಮಾಡುತ್ತಿರುವ ರೂ. 156,40,80,000/-ಗಳಲ್ಲಿ ರಾಜ್ಯದ ಎಲ್ಲಾ ಗ್ರಾಮ ಪಂಚಾಯತಿಗಳ ಬೀದಿ ದೀಪಗಳು ಮತ್ತು ಕುಡಿಯುವ ನೀರಿನ ಸ್ಥಾವರಗಳ ಚಾಲ್ತಿ ತಿಂಗಳುಗಳ ವಿದ್ಯುತ್ ಬಿಲ್ ಪಾವತಿಸಲು ಶೇ.25ರಷ್ಟು ಅಂದರೆ, ರೂ. 39,10,20,000/-ಗಳ ಮೊತ್ತವನ್ನು ಪ್ರತಿ ಗ್ರಾಮ ಪಂಚಾಯತಿಯಲ್ಲಿ ತೆರೆಯಲಾಗಿರುವ ESCROW ಖಾತೆಗಳಿಗೆ ಬಿಡುಗಡೆಗೊಳಿಸಿ ಉಳಿದ ರೂ. 1,17,30,60,000/- ಗಳನ್ನು (ಅನುಬಂಧ-4) ಗ್ರಾಮ ಪಂಚಾಯತಿಗಳಿಗೆ ಬಿಡುಗಡೆ ಮಾಡಲು ಆದೇಶಿಸಿದೆ.

ಪಂಚಾಯತ್ ರಾಜ್ ಸಂಸ್ಥೆಗಳಿಗೆ ನೀಡಲಾಗುವ ಹಣವನ್ನು ಸರ್ಕಾರದ ಅಧೀನ ಕಾರ್ಯದರ್ಶಿ (ಜಿಲ್ಲಾ ಪಂಚಾಯತ್) ಗ್ರಾಮೀಣಾಭಿವೃದ್ಧಿ ಮತ್ತು ಪಂಚಾಯತ್ ರಾಜ್ ಇಲಾಖೆ ಇವರು ರಾಜ್ಯ ಹುಜೂರ್ ಖಜಾನೆಯಿಂದ ಪೇಯಿಸ್ ರಸೀತಿಯ ಮೇಲೆ ಡ್ರಾ ಮಾಡಿ ನಂತರ ಚೆಕ್‌ಗಳನ್ನು 13ನೇ ಹಣಕಾಸು ಆಯೋಗದ ಉಳಿತಾಯ ಖಾತೆ ಸಂಖ್ಯೆ: 64062923099, ಸ್ಟೇಟ್ ಬ್ಯಾಂಕ್ ಆಫ್ ಮೈಸೂರು, "ಜಿ ಸೇವಾ" ಬ್ರಾಂಚ್, ಲೇಡಿ ಕರ್ಜನ್ ರಸ್ತೆ, ಬೆಂಗಳೂರು-560001 ಹಾಗೂ ಉಳಿತಾಯ ಖಾತೆ ಸಂಖ್ಯೆ: 911010054285123, ಆಕ್ಸಿಸ್ ಬ್ಯಾಂಕ್, ಎಂ.ಜಿ.ರಸ್ತೆ, ಬೆಂಗಳೂರು-560001 ರವರುಗಳಿಗೆ ಬಿಡುಗಡೆಗೊಳಿಸಿ ನಂತರ ಈ ಸಂಬಂಧಪಟ್ಟ 2 ಬ್ಯಾಂಕ್‌ಗಳು, ಇಂಟರ್‌ನೆಟ್ ಬ್ಯಾಂಕಿಂಗ್ ಮುಖಾಂತರ ರಾಜ್ಯದ ಎಲ್ಲಾ ಜಿಲ್ಲಾ ಪಂಚಾಯತ್, ತಾಲ್ಲೂಕು ಪಂಚಾಯತ್ ಮತ್ತು ಗ್ರಾಮ ಪಂಚಾಯತಿಗಳಿಗೆ ಸರ್ಕಾರವು ನಿಗದಿಪಡಿಸಿರುವ ಮೊತ್ತದ ಅನುಸಾರ ಬಿಡುಗಡೆ ಮಾಡಲು ಆದೇಶಿಸಿದೆ.

ಈ ಅನುದಾನವನ್ನು ಲೆಕ್ಕ ಶೀರ್ಷಿಕೆ 2515-00-196-6-09, 2515-00-197-6-09 ಮತ್ತು 2515-00-198-6-09 (ಯೋಜನೇತರ)ರಿಂದ ಬಿಡುಗಡೆ ಮಾಡಿ ಪಂಚಾಯತ್ ರಾಜ್ ಸಂಸ್ಥೆಗಳಿಗೆ ಪಾವತಿಸುವುದು.

ಆರ್ಥಿಕ ಇಲಾಖೆಯ ಆರ್ಥಿಕ ಆಯೋಗ ಕೋಶದ ಟಿಪ್ಪಣಿ ಸಂಖ್ಯೆ: ಎಫ್‌ಡಿ 02 ಎಫ್‌ಸಿಸಿ 2011, ದಿನಾಂಕ: 17.04.2015ರನ್ವಯ ಈ ಆದೇಶವನ್ನು ಹೊರಡಿಸಲಾಗಿದೆ.

ಕರ್ನಾಟಕ ರಾಜ್ಯಪಾಲರ, ಆದೇಶಾನುಸಾರ

ಮತ್ತು ಅವರ ಹೆಸರಿನಲ್ಲಿ

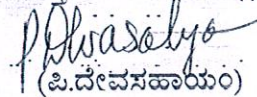
(ಪಿ.ದೇವಸಹಾಯಂ)

ಸರ್ಕಾರದ ಅಧೀನ ಕಾರ್ಯದರ್ಶಿ(ಜಿ.ಪಂ)(ಪ್ರ)

ಗ್ರಾಮೀಣಾಭಿವೃದ್ಧಿ ಮತ್ತು ಪಂ.ರಾಜ್ ಇಲಾಖೆ

ಗೆ:

- 1) ಮಹಾಲೇಖಪಾಲರು, (ಲೆಕ್ಕ ಪರಿಶೋಧನೆ ಮತ್ತು ಲೆಕ್ಕಪತ್ರ) ಕರ್ನಾಟಕ ಸಿ ಬ್ಲಾಕ್, ಹೊಸ ಕಟ್ಟಡ ಪಿ.ಬಿ. ನಂ.5398 ಬೆಂಗಳೂರು.
- 2) ಎಲ್ಲಾ ಜಿಲ್ಲಾ ಪಂಚಾಯತ್ ಮುಖ್ಯ ಕಾರ್ಯನಿರ್ವಾಹಕ ಅಧಿಕಾರಿಗಳಿಗೆ/ಮುಖ್ಯ ಲೆಕ್ಕಾಧಿಕಾರಿಗಳಿಗೆ.
- 3) ಎಲ್ಲಾ ತಾಲ್ಲೂಕು ಪಂಚಾಯತ್ ಕಾರ್ಯನಿರ್ವಾಹಕ ಅಧಿಕಾರಿಗಳು.
- 4) ಖಜಾನಾಧಿಕಾರಿ, ರಾಜ್ಯ ಹುಜೂರ್ ಖಜಾನೆ, ನೃಪತುಂಗ ರಸ್ತೆ, ಬೆಂಗಳೂರು.
- 5) ಉಪ ನಿರ್ದೇಶಕರು, ಎನ್.ಎಂ.ಸಿ. ವಿ.ನಿಜ ಭವನ, ರೇಸ್ ಕೋರ್ಸ್ ರಸ್ತೆ, ಬೆಂಗಳೂರು.

- 6) ಕರ್ನಾಟಕ ವಿಕಾಸ / ವೆಬ್‌ಸೈಟ್.
- 7) ಶಾಖಾ ರಕ್ಷಾ ಕಡತ/ಹೆಚ್ಚುವರಿ ಪ್ರತಿಗಳು.

ಪ್ರತಿಯನ್ನು ಮಾಹಿತಿಗಾಗಿ:

- 1) ಮಾನ್ಯ ಗ್ರಾಮೀಣಾಭಿವೃದ್ಧಿ ಮತ್ತು ಪಂಚಾಯತ್ ರಾಜ್ ಸಚಿವರ ಆಪ್ತ ಕಾರ್ಯದರ್ಶಿಗಳು.
- 2) ಅಪರ ಮುಖ್ಯ ಕಾರ್ಯದರ್ಶಿಯವರ ಆಪ್ತ ಕಾರ್ಯದರ್ಶಿಗಳು, ಆರ್ಥಿಕ ಇಲಾಖೆ.
- 3) ಸರ್ಕಾರದ ಅಪರ ಮುಖ್ಯ ಕಾರ್ಯದರ್ಶಿಗಳು/ಕಾರ್ಯದರ್ಶಿ(ಪಂ.ರಾಜ್), ಗ್ರಾಮೀಣಾಭಿವೃದ್ಧಿ ಮತ್ತು ಪಂಚಾಯತ್ ರಾಜ್ ಇಲಾಖೆ ರವರ ಆಪ್ತ ಕಾರ್ಯದರ್ಶಿಗಳು.
- 4) ಸರ್ಕಾರದ ಪ್ರಧಾನ ಕಾರ್ಯದರ್ಶಿ, ಆರ್ಥಿಕ ಇಲಾಖೆ (ಬಿ&ಆರ್) ರವರ ಆಪ್ತ ಕಾರ್ಯದರ್ಶಿಗಳು.
- 5) ಸರ್ಕಾರದ ಉಪ ಕಾರ್ಯದರ್ಶಿ (ಆರ್ಥಿಕ ಆಯೋಗ ಕೋಶ), 4ನೇ ಮಹಡಿ, 4ನೇ ಹಂತ, ಬಹುಮಹಡಿ ಕಟ್ಟಡ, ರವರ ಆಪ್ತ ಸಹಾಯಕರು.
- 6) ಆಂತರಿಕ ಆರ್ಥಿಕ ಸಲಹೆಗಾರರು, ಗ್ರಾಮೀಣಾಭಿವೃದ್ಧಿ ಮತ್ತು ಪಂಚಾಯತ್ ರಾಜ್ ಇಲಾಖೆ ರವರ ಆಪ್ತ ಸಹಾಯಕರು.
- 7) ನಿರ್ದೇಶಕರು (ಪಂ.ರಾಜ್- 1&2) ಗ್ರಾಮೀಣಾಭಿವೃದ್ಧಿ ಮತ್ತು ಪಂಚಾಯತ್ ರಾಜ್ ಇಲಾಖೆ ರವರ ಆಪ್ತ ಸಹಾಯಕರು.

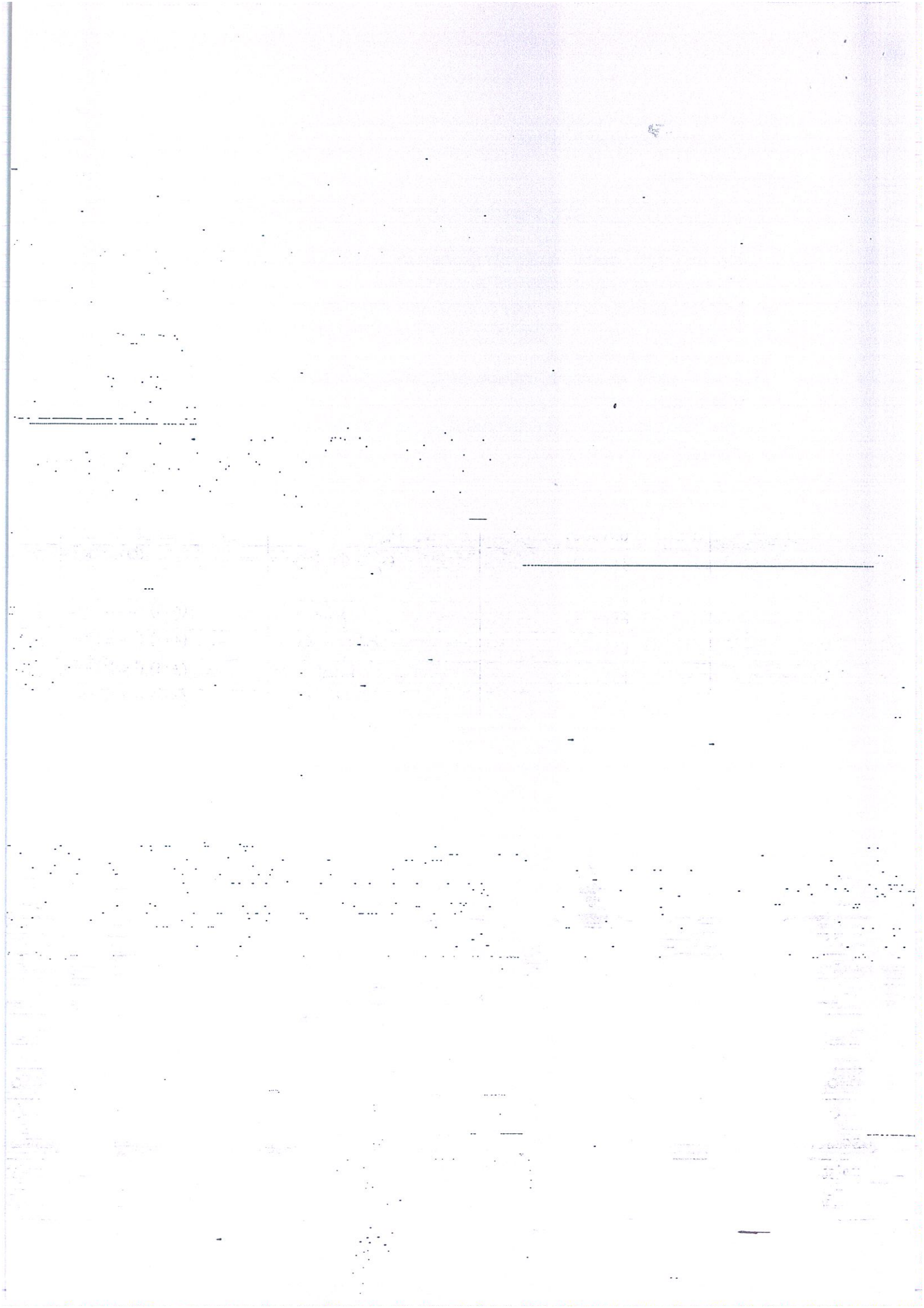

ಸರ್ಕಾರಿ ಅದೇಶ ಸಂಖ್ಯೆ: ಗ್ರಾಅಪ 20 ಗ್ರಾಪಸ 2015, ದಿನಾಂಕ: 27-04-2015ರ ಅನುಬಂಧ-1
(ಜಿಪಂ, ತಾಪಂ ಮತ್ತು ಗ್ರಾಪಂ) ಘೋಷ್ವಾರ Performance Grant 1st Installment 2014-15

Sl.No	District	ZP (In Rs)	Taluk (In Rs)	GP (In Rs)	GP General Share (In Rs)	GP Electricity Share (In Rs)
1	ಬಾಗಲಕೋಟೆ	7722097.00	15444196.00	54054683.06	40541012.30	13513670.77
2	ಬೆಂಗಳೂರು	3738754.00	7477507.00	26171271.90	19628453.92	6542817.97
3	ಬೆಂಗಳೂರು (ಗ್ರಾ)	4565704.00	9131409.00	31959933.28	23969949.96	7989983.32
4	ಬೆಳಗಾವಿ	12264509.00	24529015.00	85851555.46	64388666.60	21462888.87
5	ಬಳ್ಳಾರಿ	9154704.00	18309409.00	64082927.43	48062195.58	16020731.86
6	ಬೀದರ್	7815276.00	15630550.00	54706926.60	41030194.96	13676731.65
7	ವಿಜಯಪುರ	8234574.00	16469150.00	57642022.53	43231516.89	14410505.63
8	ಚಾಮರಾಜನಗರ	5404303.00	10808608.00	37830125.10	28372593.83	9457531.27
9	ಚಿಕ್ಕಬಳ್ಳಾಪುರ	7943395.00	15886787.00	55603761.46	41702821.10	13900940.37
10	ಚಿಕ್ಕಮಗಳೂರು	6603965.00	13207933.00	46227760.64	34670820.48	11556940.16
11	ಚಿತ್ರದುರ್ಗ	8059867.00	16119733.00	56419065.88	42314299.42	14104766.47
12	ದಕ್ಷಿಣ ಕನ್ನಡ	4216289.00	8432577.00	29514020.02	22135515.02	7378505.00
13	ದಾವಣಗೆರೆ	7652215.00	15304429.00	53565500.41	40174125.32	13391375.10
14	ಧಾರವಾಡ	5532424.00	11064845.00	38726959.97	29045219.97	9681739.99
15	ಗದಗ	5846897.00	11693795.00	40928281.90	30696211.43	10232070.48
16	ಕಲಬುರಗಿ	12578983.00	25157964.00	88052877.40	66039658.06	22013219.35
17	ಹಾಸನ	9108115.00	18216230.00	63756805.67	47817604.25	15939201.41
18	ಹಾವೇರಿ	8712110.00	17424220.00	60984770.64	45738577.98	15246192.66
19	ಕೊಡಗು	2166381.00	4332769.00	15164662.22	11373496.66	3791165.59
20	ಕೋಲಾರ	6033252.00	12066505.00	42232768.97	31674576.73	10558192.24
21	ಕೊಪ್ಪಳ	6359374.00	12718749.00	44515621.35	33386716.01	11128905.33
22	ಮಂಡ್ಯ	8770348.00	17540692.00	61392422.84	46044317.14	15348105.70
23	ಮೈಸೂರು	8828582.00	17657163.00	61800075.05	46350056.31	15450018.77
24	ರಾಯಚೂರು	8572340.00	17144688.00	60006405.42	45004803.94	15001601.34
25	ರಾಮನಗರ	5439246.00	10878490.00	38074716.42	28556037.32	9518679.10
26	ಶಿವಮೊಗ್ಗ	7384328.00	14768656.00	51690300.25	38767725.20	12922575.06
27	ತುಮಕೂರು	14139709.00	28279414.00	98977956.61	74233467.46	24744489.15
28	ಉಡುಪಿ	2585679.00	5171359.00	18099758.13	13574818.60	4524939.53
29	ಉತ್ತರ ಕನ್ನಡ	12730396.00	25460790.00	89112773.15	66834579.87	22278193.30
30	ಯಾದಗಿರಿ	5276184.00	10552368.00	36933290.24	27699967.69	9233322.56
Total		223440000.00	446880000.00	1564080000.00	1173060000.00	391020000.00

P. Prasad
(ಪಿ. ದೇವಸಹಾಯಂ)

ಸರ್ಕಾರದ ಅಧೀನ ಕಾರ್ಯದರ್ಶಿ(ಜಿ.ಪಂ) (ಪು)

ಗ್ರಾಮೀಣಾಭಿವೃದ್ಧಿ ಮತ್ತು ಪಂ.ರಾಜ್ ಇಲಾಖೆ

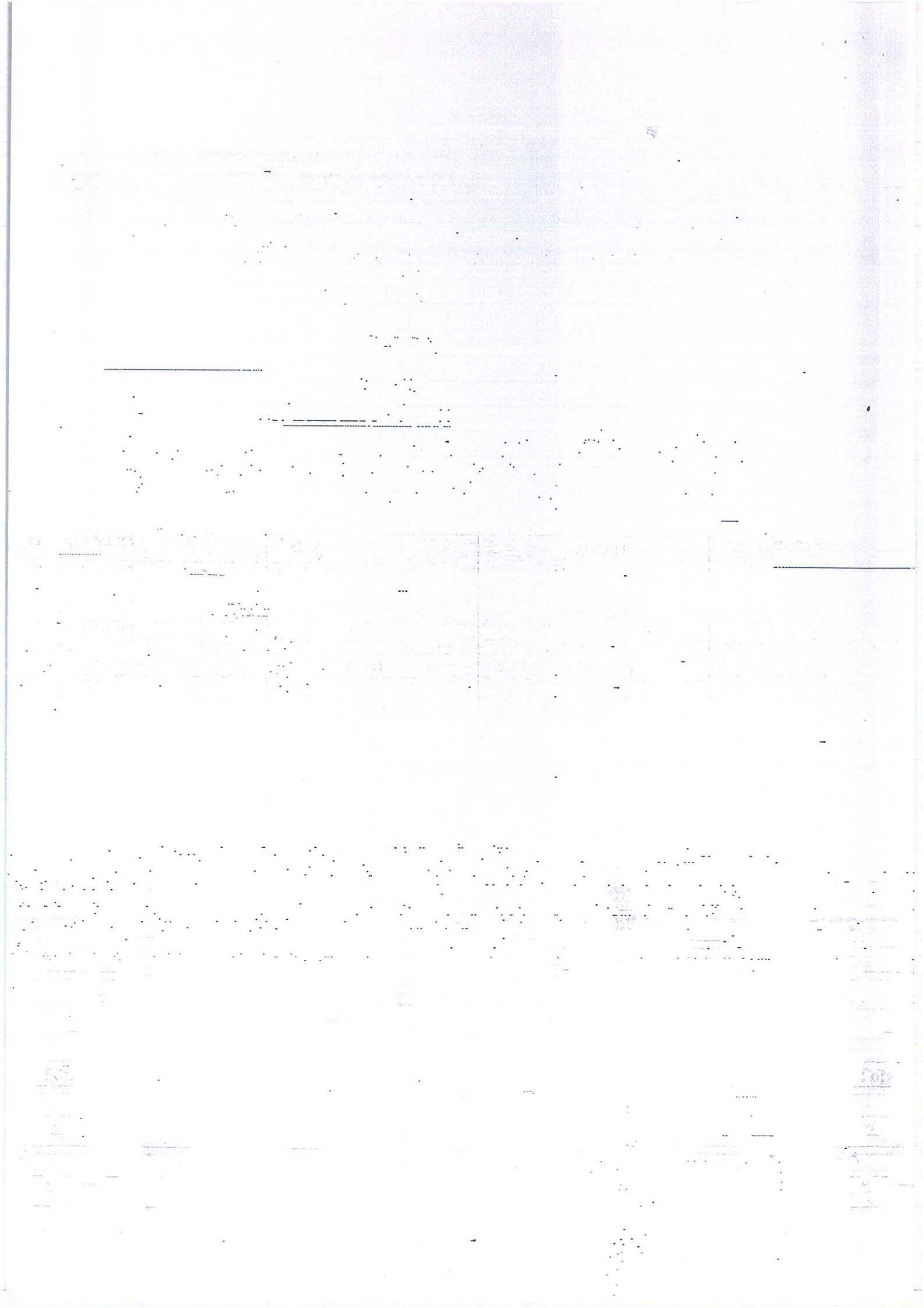

ಸರ್ಕಾರಿ ಅದೇಶ ಸಂಖ್ಯೆ: ಗ್ರಾಅಪ 20 ಗ್ರಾಪಸ 2015, ದಿನಾಂಕ: 27-04-2015ರ ಅನುಬಂಧ-2

(ಜಿಲ್ಲಾ ಪಂಚಾಯತಿ ಶೇ. 10) Performance Grant 1st Installment 2014-15

Sl.No	District	ZP (In Rs)
1	ಬಾಗಲಕೋಟೆ	7722097.00
2	ಬೆಂಗಳೂರು	3738754.00
3	ಬೆಂಗಳೂರು (ಗ್ರಾ)	4565704.00
4	ಬೆಳಗಾವಿ	12264509.00
5	ಬಳ್ಳಾರಿ	9154704.00
6	ಬೀದರ್	7815276.00
7	ವಿಜಯಪುರ	8234574.00
8	ಚಾಮರಾಜನಗರ	5404303.00
9	ಚಿಕ್ಕಬಳ್ಳಾಪುರ	7943395.00
10	ಚಿಕ್ಕಮಗಳೂರು	6603965.00
11	ಚಿತ್ರದುರ್ಗ	8059867.00
12	ದಕ್ಷಿಣ ಕನ್ನಡ	4216289.00
13	ದಾವಣಗೆರೆ	7652215.00
14	ಧಾರವಾಡ	5532424.00
15	ಗದಗ	5846897.00
16	ಕಲಬುರಗಿ	12578983.00
17	ಹಾಸನ	9108115.00
18	ಹಾವೇರಿ	8712110.00
19	ಕೊಡಗು	2166381.00
20	ಕೋಲಾರ	6033252.00
21	ಕೊಪ್ಪಳ	6359374.00
22	ಮಂಡ್ಯ	8770348.00
23	ಮೈಸೂರು	8828582.00
24	ರಾಯಚೂರು	8572340.00
25	ರಾಮನಗರ	5439246.00
26	ಶಿವಮೊಗ್ಗ	7384328.00
27	ತುಮಕೂರು	14139709.00
28	ಉಡುಪಿ	2585679.00
29	ಉತ್ತರ ಕನ್ನಡ	12730396.00
30	ಯಾದಗಿರಿ	5276184.00
Total		223440000.00

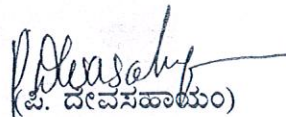
(ಪಿ. ದೇವಸಹಾಯಂ)

ಸರ್ಕಾರದ ಅಧೀನ ಕಾರ್ಯದರ್ಶಿ(ಜಿ.ಪಂ) (ಪ್ರ)

ಗ್ರಾಮೀಣಾಭಿವೃದ್ಧಿ ಮತ್ತು ಪಂ.ರಾಜ್ ಇಲಾಖೆ

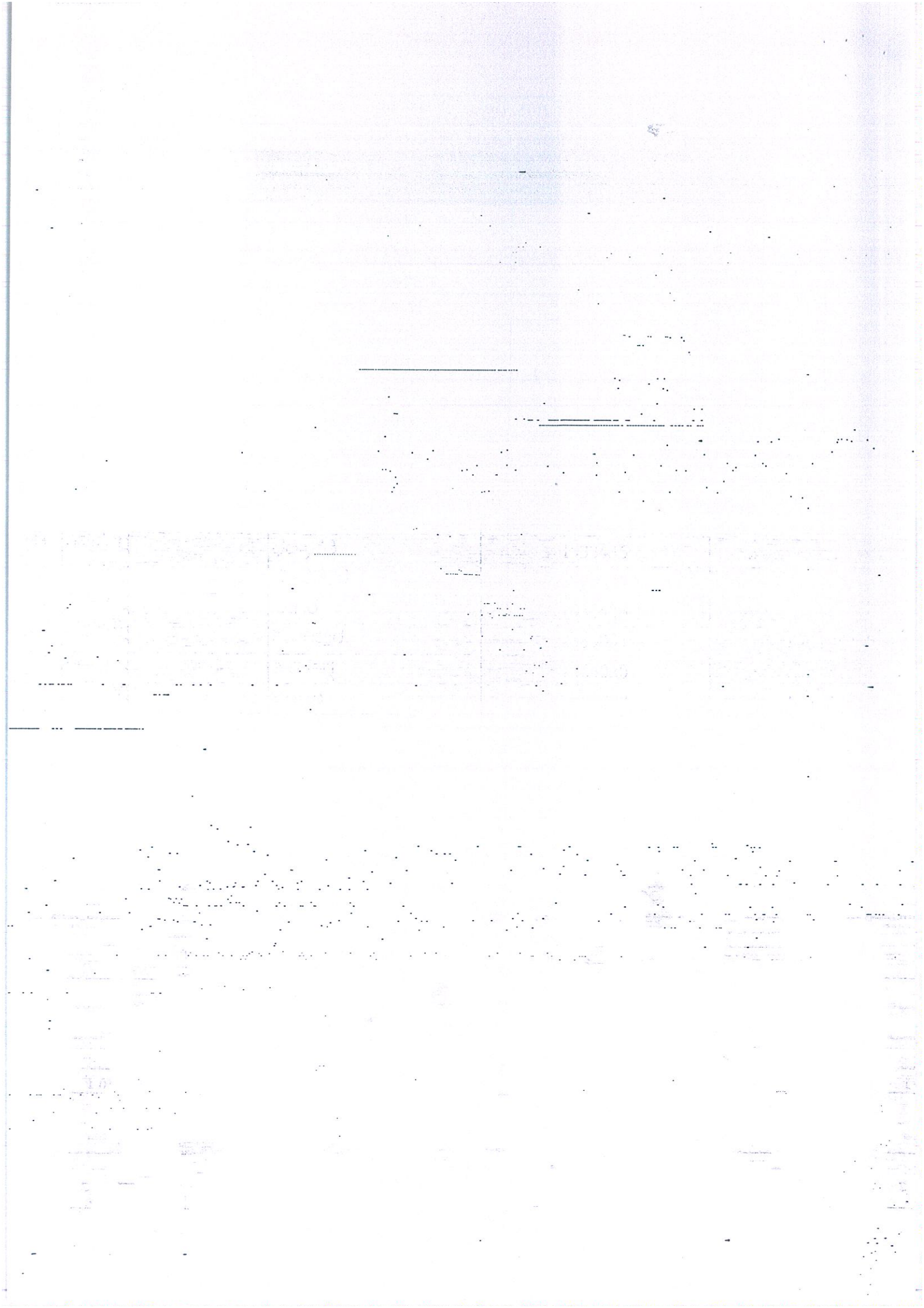

ಸರ್ಕಾರಿ ಅದೇಶ ಸಂಖ್ಯೆ: ಗ್ರಾಅಪ 20 ಗ್ರಾಪಸ 2015, ದಿನಾಂಕ: 27-04-2015ರ ಅನುಬಂಧ-3

(ತಾಲ್ಲೂಕು ಪಂಚಾಯತಿ ಶೇ. 20) Performance Grant 1st Installment 2014-15

Sl.No	District	Taluk	Taluk Panchayath (In Rs)
1	ಬಾಗಲಕೋಟೆ	ಬಾದಾಮಿ	2841918
2	ಬಾಗಲಕೋಟೆ	ಬಾಗಲಕೋಟೆ	2212969
3	ಬಾಗಲಕೋಟೆ	ಬೀಳಗಿ	3028274
4	ಬಾಗಲಕೋಟೆ	ಹುನಗುಂದ	2748741
5	ಬಾಗಲಕೋಟೆ	ಜಮಖಂಡಿ	2306147
6	ಬಾಗಲಕೋಟೆ	ಮುಧೋಳ	2306147
Total			15444196
7	ಬೆಂಗಳೂರು	ಆನೇಕಲ್	2585680
8	ಬೆಂಗಳೂರು	ಬೆಂಗಳೂರು ಪೂರ್ವ	1793670
9	ಬೆಂಗಳೂರು	ಬೆಂಗಳೂರು ಉತ್ತರ	1560726
10	ಬೆಂಗಳೂರು	ಬೆಂಗಳೂರು ದಕ್ಷಿಣ	1537431
Total			7477507
11	ಬೆಂಗಳೂರು (ಗ್ರಾ)	ದೇವನಹಳ್ಳಿ	2259558
12	ಬೆಂಗಳೂರು (ಗ್ರಾ)	ದೊಡ್ಡಬಳ್ಳಾಪುರ	2166380
13	ಬೆಂಗಳೂರು (ಗ್ರಾ)	ಹೊಸಕೋಟೆ	2399324
14	ಬೆಂಗಳೂರು (ಗ್ರಾ)	ನೆಲಮಂಗಲ	2306147
Total			9131409
15	ಬೆಳಗಾವಿ	ಅಥಣಿ	2655563
16	ಬೆಳಗಾವಿ	ಬೈಲಹೊಂಗಲ	2445913
17	ಬೆಳಗಾವಿ	ಬೆಳಗಾವಿ	1770375
18	ಬೆಳಗಾವಿ	ಚಿಕ್ಕೋಡಿ	2329441
19	ಬೆಳಗಾವಿ	ಗೋಕಾಕ	2702152
20	ಬೆಳಗಾವಿ	ಹುಕ್ಕೇರಿ	2608974
21	ಬೆಳಗಾವಿ	ಖಾನಾಪುರ	2329441
22	ಬೆಳಗಾವಿ	ರಾಮದುರ್ಗ	2585680
23	ಬೆಳಗಾವಿ	ರಾಯಬಾಗ	2399324
24	ಬೆಳಗಾವಿ	ಸವದತ್ತಿ	2702152
Total			24529015
25	ಬಳ್ಳಾರಿ	ಬಳ್ಳಾರಿ	1980025
26	ಬಳ್ಳಾರಿ	ಹಡಗಲಿ	2865213
27	ಬಳ್ಳಾರಿ	ಹಗರಿಬೊಮ್ಮನಹಳ್ಳಿ	2772035
28	ಬಳ್ಳಾರಿ	ಹೊಸವೇಟೆ	1747081
29	ಬಳ್ಳಾರಿ	ಕೂಡ್ಲಿಗಿ	3144746

30	ಬಳ್ಳಾರಿ	ಸಂಡೂರು	3098157
31	ಬಳ್ಳಾರಿ	ಸಿರುಗುಪ್ಪಾ	2702152
Total			18309409
32	ಬೀದರ್	ಔರಾದ	3587339
33	ಬೀದರ್	ಬಸವಕಲ್ಯಾಣ	3377690
34	ಬೀದರ್	ಭಾಲ್ಕಿ	3144746
35	ಬೀದರ್	ಬೀದರ್	2329441
36	ಬೀದರ್	ಹುಮನಾಬಾದ	3191334
Total			15630550
37	ವಿಜಯಾಪುರ	ಬಸವನ ಬಾಗೇವಾಡಿ	3377690
38	ವಿಜಯಾಪುರ	ಇಂದಿ	3540751
39	ವಿಜಯಾಪುರ	ಮುಧ್ಲೇಬಿಹಾಳ	3377690
40	ವಿಜಯಾಪುರ	ಸಿಂದಗಿ	3633928
41	ವಿಜಯಾಪುರ	ವಿಜಯಾಪುರ	2539091
Total			16469150
42	ಚಾಮರಾಜನಗರ	ಚಾಮರಾಜ ನಗರ	2981685
43	ಚಾಮರಾಜನಗರ	ಗುಂಡ್ಲುಪೇಟೆ	2865213
44	ಚಾಮರಾಜನಗರ	ಕೊಳ್ಳೇಗಾಲ	2911802
45	ಚಾಮರಾಜನಗರ	ಯಳಂದೂರು	2049908
Total			10808608
46	ಚಿಕ್ಕಬಳ್ಳಾಪುರ	ಬಾಗೇಪಲ್ಲಿ	3074862
47	ಚಿಕ್ಕಬಳ್ಳಾಪುರ	ಚಿಕ್ಕಬಳ್ಳಾಪುರ	2282852
48	ಚಿಕ್ಕಬಳ್ಳಾಪುರ	ಚಿಂತಾಮಣಿ	2399324
49	ಚಿಕ್ಕಬಳ್ಳಾಪುರ	ಗೌರಿಬಿದನೂರು	2795329
50	ಚಿಕ್ಕಬಳ್ಳಾಪುರ	ಗುಡಿಬಂಡಾ	2772035
51	ಚಿಕ್ಕಬಳ್ಳಾಪುರ	ಶಿಡ್ಲಘಟ್ಟ	2562385
Total			15886787
52	ಚಿಕ್ಕಮಗಳೂರು	ಚಿಕ್ಕಮಗಳೂರು	1514137
53	ಚಿಕ್ಕಮಗಳೂರು	ಕಡೂರ	2865213
54	ಚಿಕ್ಕಮಗಳೂರು	ಕೊಪ್ಪ	1630609
55	ಚಿಕ್ಕಮಗಳೂರು	ಮೂಡಿಗೇರೆ	1560726
56	ಚಿಕ್ಕಮಗಳೂರು	ನರಸಿಂಹರಾಜಪುರ	1793670
57	ಚಿಕ್ಕಮಗಳೂರು	ಶೃಂಗೇರಿ	1234604
58	ಚಿಕ್ಕಮಗಳೂರು	ತರಿಕೆರೆ	2608974
Total			13207933
59	ಚಿತ್ರದುರ್ಗ	ಚಳ್ಳಕೆರೆ	2865213
60	ಚಿತ್ರದುರ್ಗ	ಚಿತ್ರದುರ್ಗ	2049908
61	ಚಿತ್ರದುರ್ಗ	ಹಿರಿಯೂರು	2678857
62	ಚಿತ್ರದುರ್ಗ	ಹೊಳಲ್ಕೆರೆ	2772035
63	ಚಿತ್ರದುರ್ಗ	ಹೊಸದುರ್ಗ	2981685

64	ಚಿತ್ರದುರ್ಗ	ಮೊಳಕಾಲ್ಮೂರು	2772035
Total			16119733
65	ದಕ್ಷಿಣ ಕನ್ನಡ	ಬಂಟ್ವಾಳ	1956731
66	ದಕ್ಷಿಣ ಕನ್ನಡ	ಬೆಳ್ತಂಗಡಿ	1770375
67	ದಕ್ಷಿಣ ಕನ್ನಡ	ಮಂಗಳೂರು	1327781
68	ದಕ್ಷಿಣ ಕನ್ನಡ	ಪುತ್ತೂರು	1584020
69	ದಕ್ಷಿಣ ಕನ್ನಡ	ಸುಳ್ಯ	1793670
Total			8432577
70	ದಾವಣಗೆರೆ	ಚನ್ನಗಿರಿ	2981685
71	ದಾವಣಗೆರೆ	ದಾವಣಗೆರೆ	1490842
72	ದಾವಣಗೆರೆ	ಹರಪನಹಳ್ಳಿ	3237923
73	ದಾವಣಗೆರೆ	ಹರಿಹರ	1980025
74	ದಾವಣಗೆರೆ	ಹೊನ್ನಾಳಿ	2702152
75	ದಾವಣಗೆರೆ	ಜಗಳೂರು	2911802
Total			15304429
76	ಧಾರವಾಡ	ಧಾರವಾಡ	2166380
77	ಧಾರವಾಡ	ಹುಬ್ಬಳ್ಳಿ	1327781
78	ಧಾರವಾಡ	ಕಲಘಟಗಿ	2772035
79	ಧಾರವಾಡ	ಕುಂದಗೋಳ	2445913
80	ಧಾರವಾಡ	ನವಲಗುಂದ	2352736
Total			11064845
81	ಗದಗ	ಗದಗ	1980025
82	ಗದಗ	ಮುಂಡರಗಿ	2655563
83	ಗದಗ	ನರಗುಂದ	1910142
84	ಗದಗ	ರೋಣ	2539091
85	ಗದಗ	ಶಿರಹಟ್ಟಿ	2608974
Total			11693795
86	ಕಲಬುರಗಿ	ಅಷ್ಟಲ್ಪುರ	3750400
87	ಕಲಬುರಗಿ	ಆಳಂದ್	3820284
88	ಕಲಬುರಗಿ	ಚಿಂಚೋಳಿ	4076522
89	ಕಲಬುರಗಿ	ಚಿತ್ತಾಪುರ	3587339
90	ಕಲಬುರಗಿ	ಜೇವರ್ಗಿ	4076522
91	ಕಲಬುರಗಿ	ಕಲಬುರಗಿ	2608974
92	ಕಲಬುರಗಿ	ಸೇಡಂ	3237923
Total			25157964
93	ಹಾಸನ	ಆಲೂರು	2026614
94	ಹಾಸನ	ಅರಕಲಗೂಡು	2772035
95	ಹಾಸನ	ಅರಸೀಕೆರೆ	2562385
96	ಹಾಸನ	ಬೇಲೂರು	2469208

97	ಹಾಸನ	ಚನ್ನರಾಯಪಟ್ಟಣ	2539091
98	ಹಾಸನ	ಹಾಸನ	1863553
99	ಹಾಸನ	ಹೊಳೆನರಸೀಪುರ	2399324
100	ಹಾಸನ	ಸಕಲೇಶಪುರ	1584020
Total			18216230
101	ಹಾವೇರಿ	ಬ್ಯಾಡಗಿ	2399324
102	ಹಾವೇರಿ	ಹಾನಗಲ್	2539091
103	ಹಾವೇರಿ	ಹಾವೇರಿ	2352736
104	ಹಾವೇರಿ	ಹಿರೇಕೆರೂರು	2655563
105	ಹಾವೇರಿ	ರಾಣಿಬೆನ್ನೂರು	2026614
106	ಹಾವೇರಿ	ಸವಣೂರು	2678857
107	ಹಾವೇರಿ	ಶಿಗ್ಗಾವ	2772035
Total			17424220
108	ಕೊಡಗು	ಮಡಿಕೇರಿ	1188023
109	ಕೊಡಗು	ಸೋಮವಾರಪೇಟೆ	1700492
110	ಕೊಡಗು	ವಿರಾಜಪೇಟೆ	1444254
Total			4332769
111	ಕೋಲಾರ	ಬಂಗಾರಪೇಟೆ	2422619
112	ಕೋಲಾರ	ಕೋಲಾರ	2096497
113	ಕೋಲಾರ	ಮಾಲೂರು	2515796
114	ಕೋಲಾರ	ಮುಳಬಾಗಿಲು	2655563
115	ಕೋಲಾರ	ಶ್ರೀನಿವಾಸಪುರ	2376030
Total			12066505
116	ಕೊಪ್ಪಳ	ಗಂಗಾವತಿ	2315796
117	ಕೊಪ್ಪಳ	ಕೊಪ್ಪಳ	2665213
118	ಕೊಪ್ಪಳ	ಕುಷ್ಟಗಿ	4033928
119	ಕೊಪ್ಪಳ	ಯಲ್ಬುರ್ಗಿ	3703812
Total			12718749
120	ಮಂಡ್ಯ	ಕೃಷ್ಣರಾಜಪೇಟೆ	2911802
121	ಮಂಡ್ಯ	ಮದ್ದೂರು	2445913
122	ಮಂಡ್ಯ	ಮಳವಳ್ಳಿ	2772035
123	ಮಂಡ್ಯ	ಮಂಡ್ಯ	1770375
124	ಮಂಡ್ಯ	ನಾಗಮಂಗಲ	2795329
125	ಮಂಡ್ಯ	ಪಾಂಡವಪುರ	2469208
126	ಮಂಡ್ಯ	ಶ್ರೀರಂಗಪಟ್ಟಣ	2376030
Total			17540692
127	ಮೈಸೂರು	ಹೆಗ್ಗಡದೇವನಕೋಟೆ	3237923
128	ಮೈಸೂರು	ಹುಣಸೂರು	2655563
129	ಮೈಸೂರು	ಕೃಷ್ಣರಾಜನಗರ	2539091

130	ಮೈಸೂರು	ಮೈಸೂರು	1467548
131	ಮೈಸೂರು	ನಂಜನಗೂಡು	2678857
132	ಮೈಸೂರು	ಪಿರಿಯಾಪಟ್ಟಣ	2399324
133	ಮೈಸೂರು	ಟಿ.ನರಸೀಪುರ	2678857
Total			17657163
134	ರಾಯಚೂರು	ದೇವದುರ್ಗ	4402644
135	ರಾಯಚೂರು	ಲಿಂಗುಸೂಗುರ	3703812
136	ರಾಯಚೂರು	ಮಾನ್ವಿ	3377690
137	ರಾಯಚೂರು	ರಾಯಚೂರು	2678857
138	ರಾಯಚೂರು	ಸಿಂಧನೂರು	2981685
Total			17144688
139	ರಾಮನಗರ	ಚನ್ನಪಟ್ಟಣ	2445913
140	ರಾಮನಗರ	ಕನಕಪೂರ	3144746
141	ರಾಮನಗರ	ಮಾಗಡಿ	2958390
142	ರಾಮನಗರ	ರಾಮನಗರ	2329441
Total			10878490
143	ಶಿವಮೊಗ್ಗ	ಭದ್ರಾವತಿ	1933436
144	ಶಿವಮೊಗ್ಗ	ಹೊಸನಗರ	2166380
145	ಶಿವಮೊಗ್ಗ	ಸಾಗರ	1933436
146	ಶಿವಮೊಗ್ಗ	ಶಿಕಾರಿಪುರ	2539091
147	ಶಿವಮೊಗ್ಗ	ಶಿವಮೊಗ್ಗ	1584020
148	ಶಿವಮೊಗ್ಗ	ಸೊರಬ	2841918
149	ಶಿವಮೊಗ್ಗ	ತೀರ್ಥಹಳ್ಳಿ	1770375
Total			14768656
150	ತುಮಕೂರು	ಚಿಕ್ಕನಾಯಕನಹಳ್ಳಿ	2795329
151	ತುಮಕೂರು	ಗುಬ್ಬಿ	3191334
152	ತುಮಕೂರು	ಕೊರಟಗೆರೆ	2795329
153	ತುಮಕೂರು	ಕುಣಿಗಲ್	2958390
154	ತುಮಕೂರು	ಮದುಗಿರಿ	3144746
155	ತುಮಕೂರು	ಪಾವಗಡ	3237923
156	ತುಮಕೂರು	ಸಿರಾ	3191334
157	ತುಮಕೂರು	ತಿಪಟೂರು	2189675
158	ತುಮಕೂರು	ತುಮಕೂರು	1980025
159	ತುಮಕೂರು	ತುರುವೇಕೆರೆ	2795329
Total			28279414
160	ಉಡುಪಿ	ಕಾರ್ಕಳ	1514137
161	ಉಡುಪಿ	ಕುಂದಾಪುರ	2049908
162	ಉಡುಪಿ	ಉಡುಪಿ	1607314
Total			5171359

163	ಉತ್ತರ ಕನ್ನಡ	ಅಂಕೋಲಾ	2376030
164	ಉತ್ತರ ಕನ್ನಡ	ಭಟ್ಕಳ	2841918
165	ಉತ್ತರ ಕನ್ನಡ	ಹಳಿಯಾಳ	2329441
166	ಉತ್ತರ ಕನ್ನಡ	ಹೊನ್ನಾವರ	2166380
167	ಉತ್ತರ ಕನ್ನಡ	ಕಾರವಾರ	1816964
168	ಉತ್ತರ ಕನ್ನಡ	ಕುಮಟಾ	2143086
169	ಉತ್ತರ ಕನ್ನಡ	ಮುಂಡಗೋಡ	2282852
170	ಉತ್ತರ ಕನ್ನಡ	ಸಿದ್ದಾಪುರ	2539091
171	ಉತ್ತರ ಕನ್ನಡ	ಸಿಸಿಫ	2166380
172	ಉತ್ತರ ಕನ್ನಡ	ಜೊಯ್ಯಾ(ಸುಪಾ)	2678857
173	ಉತ್ತರ ಕನ್ನಡ	ಯಲ್ಲಾಪುರ	2119791
Total			25460790
174	ಯಾದಗಿರಿ	ಶಹಾಪುರ	3750400
175	ಯಾದಗಿರಿ	ಸುರಪುರ	3331101
176	ಯಾದಗಿರಿ	ಯಾದಗಿರಿ	3470867
Total			10552368
Grand Total			446880000

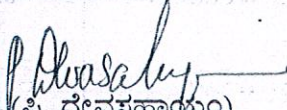
(ಪಿ. ದೇವಸಹಾಯಂ)

ಸರ್ಕಾರದ ಅಧೀನ ಕಾರ್ಯದರ್ಶಿ(ಜಿ.ಪಂ) (ಪ್ರ)
ಗ್ರಾಮೀಣಾಭಿವೃದ್ಧಿ ಮತ್ತು ಪಂ.ರಾಜ್ ಇಲಾಖೆ

9

ಸರ್ಕಾರಿ ಅದೇಶ ಸಂಖ್ಯೆ: ಗ್ರಾಅಪ 20 ಗ್ರಾಪಸ 2015, ದಿನಾಂಕ: 27-04-2015ರ ಅನುಬಂಧ-4

(ಗ್ರಾಮ ಪಂಚಾಯತಿ ಶೇ. 70) Performance Grant 1st Installment 2014-15

Sl.No	District	Taluk	Total GP (In Rs)	GP General Share (In Rs)	GP Electricity Share (In Rs)
1	ಬಾಗಲಕೋಟೆ	ಬಾದಾಮಿ	9946713.93	7460035.45	2486678.48
2	ಬಾಗಲಕೋಟೆ	ಬಾಗಲಕೋಟೆ	7745391.99	5809043.99	1936348
3	ಬಾಗಲಕೋಟೆ	ಬೀಳಗಿ	10598957.46	7949218.1	2649739.37
4	ಬಾಗಲಕೋಟೆ	ಹುನಗುಂದ	9620592.16	7215444.12	2405148.04
5	ಬಾಗಲಕೋಟೆ	ಜಮಖಂಡಿ	8071513.76	6053635.32	2017878.44
6	ಬಾಗಲಕೋಟೆ	ಮುಧೋಳ	8071513.76	6053635.32	2017878.44
Total			54054683.06	40541012.30	13513670.77
7	ಬೆಂಗಳೂರು	ಆನೇಕಲ್	9049879.07	6787409.3	2262469.77
8	ಬೆಂಗಳೂರು	ಬೆಂಗಳೂರು ಪೂರ್ವ	6277844.04	4708383.03	1569461.01
9	ಬೆಂಗಳೂರು	ಬೆಂಗಳೂರು ಉತ್ತರ	5462539.62	4096904.71	1365634.9
10	ಬೆಂಗಳೂರು	ಬೆಂಗಳೂರು ದಕ್ಷಿಣ	5381009.17	4035756.88	1345252.29
Total			26171271.90	19628453.92	6542817.97
11	ಬೆಂಗಳೂರು (ಗ್ರಾ)	ದೇವನಹಳ್ಳಿ	7908452.88	5931339.66	1977113.22
12	ಬೆಂಗಳೂರು (ಗ್ರಾ)	ದೊಡ್ಡಬಳ್ಳಾಪುರ	7582331.11	5686748.33	1895582.78
13	ಬೆಂಗಳೂರು (ಗ್ರಾ)	ಹೊಸಕೋಟೆ	8397635.53	6298226.65	2099408.88
14	ಬೆಂಗಳೂರು (ಗ್ರಾ)	ನಲಮಂಗಲ	8071513.76	6053635.32	2017878.44
Total			31959933.28	23969949.96	7989983.32
15	ಬೆಳಗಾವಿ	ಅಥಣಿ	9294470.39	6970852.79	2323617.6
16	ಬೆಳಗಾವಿ	ಬೈಲಹೊಂಗಲ	8560696.41	6420522.31	2140174.1
17	ಬೆಳಗಾವಿ	ಬೆಳಗಾವಿ	6196313.59	4647235.2	1549078.4
18	ಬೆಳಗಾವಿ	ಚಿಕ್ಕೋಡಿ	8153044.2	6114783.15	2038261.05
19	ಬೆಳಗಾವಿ	ಗೋಕಾಕ	9457531.28	7093148.46	2364382.82
20	ಬೆಳಗಾವಿ	ಹುಕ್ಕೇರಿ	9131409.51	6848557.13	2282852.38
21	ಬೆಳಗಾವಿ	ಖಾನ್ಸಾಪುರ	8153044.2	6114783.15	2038261.05
22	ಬೆಳಗಾವಿ	ರಾಮದುರ್ಗ	9049879.07	6787409.3	2262469.77
23	ಬೆಳಗಾವಿ	ರಾಯಬಾಗ	8397635.53	6298226.65	2099408.88
24	ಬೆಳಗಾವಿ	ಸವದತ್ತಿ	9457531.28	7093148.46	2364382.82
Total			85851555.46	64388666.6	21462888.87
25	ಬಳ್ಳಾರಿ	ಬಳ್ಳಾರಿ	6930087.57	5197565.68	1732521.89
26	ಬಳ್ಳಾರಿ	ಹಡಗಲಿ	10028244.37	7521183.28	2507061.09
27	ಬಳ್ಳಾರಿ	ಹಗರಿಬೊಮ್ಮನಹಳ್ಳಿ	9702122.6	7276591.95	2425530.65
28	ಬಳ್ಳಾರಿ	ಹೊಸವೇಟೆ	6114783.15	4586087.36	1528695.79
29	ಬಳ್ಳಾರಿ	ಕೂಡ್ಲಿಗಿ	11006609.67	8254957.26	2751652.42

30	ಬಳ್ಳಾರಿ	ಸಂಡೂರು	10843548.79	8132661.59	2710887.2
31	ಬಳ್ಳಾರಿ	ಸಿರುಗುಪ್ಪಾ	9457531.28	7093148.46	2364382.82
Total			64082927.43	48062195.58	16020731.86
32	ಬೀದರ್	ಔರಾದ	12555688.07	9416766.06	3138922.02
33	ಬೀದರ್	ಬಸವಕಲ್ಯಾಣ	11821914.1	8866435.57	2955478.52
34	ಬೀದರ್	ಭಾಲ್ಕಿ	11006609.67	8254957.26	2751652.42
35	ಬೀದರ್	ಬೀದರ್	8153044.2	6114783.15	2038261.05
36	ಬೀದರ್	ಹುಮನಾಬಾದ	11169670.56	8377252.92	2792417.64
Total			54706926.6	41030194.96	13676731.65
37	ವಿಜಯಾಪುರ	ಬಸವನ ಬಾಗೇವಾಡಿ	11821914.1	8866435.57	2955478.52
38	ವಿಜಯಾಪುರ	ಇಂಡಿ	12392627.19	9294470.39	3098156.8
39	ವಿಜಯಾಪುರ	ಮುದ್ದೇಬಿಹಾಳ	11821914.1	8866435.57	2955478.52
40	ವಿಜಯಾಪುರ	ಸಿಂದಗಿ	12718748.96	9539061.72	3179687.24
41	ವಿಜಯಾಪುರ	ವಿಜಯಾಪುರ	8886818.18	6665113.64	2221704.55
Total			57642022.53	43231516.89	14410505.63
42	ಚಾಮರಾಜನಗರ	ಚಾಮರಾಜ ನಗರ	10435896.58	7826922.44	2608974.15
43	ಚಾಮರಾಜನಗರ	ಗುಂಡ್ಲುಪೇಟೆ	10028244.37	7521183.28	2507061.09
44	ಚಾಮರಾಜನಗರ	ಕೊಳ್ಳೇಗಾಲ	10191305.25	7643478.94	2547826.31
45	ಚಾಮರಾಜನಗರ	ಯಳಂದೂರು	7174678.9	5381009.17	1793669.72
Total			37830125.1	28372593.83	9457531.27
46	ಚಿಕ್ಕಬಳ್ಳಾಪುರ	ಬಾಗೇಪಲ್ಲಿ	10762018.35	8071513.76	2690504.59
47	ಚಿಕ್ಕಬಳ್ಳಾಪುರ	ಚಿಕ್ಕಬಳ್ಳಾಪುರ	7989983.32	5992487.49	1997495.83
48	ಚಿಕ್ಕಬಳ್ಳಾಪುರ	ಚಿಂತಾಮಣಿ	8397635.53	6298226.65	2099408.88
49	ಚಿಕ್ಕಬಳ್ಳಾಪುರ	ಗೌರಿಬಿದನೂರು	9783653.04	7337739.78	2445913.26
50	ಚಿಕ್ಕಬಳ್ಳಾಪುರ	ಗುಡಿಬಂಡಾ	9702122.6	7276591.95	2425530.65
51	ಚಿಕ್ಕಬಳ್ಳಾಪುರ	ಶಿಡ್ಲಘಟ್ಟ	8968348.62	6726261.47	2242087.16
Total			55603761.46	41702821.1	13900940.37
52	ಚಿಕ್ಕಮಗಳೂರು	ಚಿಕ್ಕಮಗಳೂರು	5299478.73	3974609.05	1324869.68
53	ಚಿಕ್ಕಮಗಳೂರು	ಕಡೂರು	10028244.37	7521183.28	2507061.09
54	ಚಿಕ್ಕಮಗಳೂರು	ಕೊಪ್ಪ	5707130.94	4280348.21	1426782.74
55	ಚಿಕ್ಕಮಗಳೂರು	ಮೂಡಿಗೇರೆ	5462539.62	4096904.71	1365634.9
56	ಚಿಕ್ಕಮಗಳೂರು	ನರಸಿಂಹರಾಜಪುರ	6277844.04	4708383.03	1569461.01
57	ಚಿಕ್ಕಮಗಳೂರು	ಶೃಂಗೇರಿ	4321113.43	3240835.07	1080278.36
58	ಚಿಕ್ಕಮಗಳೂರು	ತರಿಕೆರೆ	9131409.51	6848557.13	2282852.38
Total			46227760.64	34670820.48	11556940.16
59	ಚಿತ್ರದುರ್ಗ	ಚಿಕ್ಕಕೆರೆ	10028244.37	7521183.28	2507061.09
60	ಚಿತ್ರದುರ್ಗ	ಚಿತ್ರದುರ್ಗ	7174678.9	5381009.17	1793669.72
61	ಚಿತ್ರದುರ್ಗ	ಹಿರಿಯೂರು	9376000.83	7032000.63	2344000.21
62	ಚಿತ್ರದುರ್ಗ	ಹೊಳಲ್ಕೆರೆ	9702122.6	7276591.95	2425530.65

63	ಚತ್ರದುರ್ಗ	ಹೊಸದುರ್ಗ	10435896.58	7826922.44	2608974.15
64	ಚತ್ರದುರ್ಗ	ಮೊಳಕಾಲ್ಮೂರು	9702122.6	7276591.95	2425530.65
Total			56419065.88	42314299.42	14104766.47
65	ದಕ್ಷಿಣ ಕನ್ನಡ	ಬಂಟ್ವಾಳ	6848557.13	5136417.85	1712139.28
66	ದಕ್ಷಿಣ ಕನ್ನಡ	ಬೆಳ್ತಂಗಡಿ	6196313.59	4647235.2	1549078.4
67	ದಕ್ಷಿಣ ಕನ್ನಡ	ಮಂಗಳೂರು	4647235.2	3485426.4	1161808.8
68	ದಕ್ಷಿಣ ಕನ್ನಡ	ಪುತ್ತೂರು	5544070.06	4158052.54	1386017.51
69	ದಕ್ಷಿಣ ಕನ್ನಡ	ಸುಳ್ಯ	6277844.04	4708383.03	1569461.01
Total			29514020.02	22135515.02	7378505
70	ದಾವಣಗೆರೆ	ಚನ್ನಗಿರಿ	10435896.58	7826922.44	2608974.15
71	ದಾವಣಗೆರೆ	ದಾವಣಗೆರೆ	5217948.29	3913461.22	1304487.07
72	ದಾವಣಗೆರೆ	ಹರಪನಹಳ್ಳಿ	11332731.44	8499548.58	2833182.86
73	ದಾವಣಗೆರೆ	ಹರಿಹರ	6930087.57	5197565.68	1732521.89
74	ದಾವಣಗೆರೆ	ಹೊನ್ನಾಳಿ	9457531.28	7093148.46	2364382.82
75	ದಾವಣಗೆರೆ	ಜಗಳೂರು	10191305.25	7643478.94	2547826.31
Total			53565500.41	40174125.32	13391375.1
76	ಧಾರವಾಡ	ಧಾರವಾಡ	7582331.11	5686748.33	1895582.78
77	ಧಾರವಾಡ	ಹುಬ್ಬಳ್ಳಿ	4647235.2	3485426.4	1161808.8
78	ಧಾರವಾಡ	ಕಲಘಟಗಿ	9702122.6	7276591.95	2425530.65
79	ಧಾರವಾಡ	ಕುಂದಗೋಳ	8560696.41	6420522.31	2140174.1
80	ಧಾರವಾಡ	ನವಲಗುಂದ	8234574.65	6175930.98	2058643.66
Total			38726959.97	29045219.97	9681739.99
81	ಗದಗ	ಗದಗ	6930087.57	5197565.68	1732521.89
82	ಗದಗ	ಮುಂಡರಗಿ	9294470.39	6970852.79	2323617.6
83	ಗದಗ	ನರಗುಂದ	6685496.25	5014122.19	1671374.06
84	ಗದಗ	ರೋಣ	8886818.18	6665113.64	2221704.55
85	ಗದಗ	ಶಿರಹಟ್ಟಿ	9131409.51	6848557.13	2282852.38
Total			40928281.90	30696211.43	10232070.48
86	ಕಲಬುರಗಿ	ಅಫ್ಫಲ್ಪುರ	13126401.47	9844800.88	3281600.29
87	ಕಲಬುರಗಿ	ಆಳಂದ್	13370992.49	10028244.37	3342748.12
88	ಕಲಬುರಗಿ	ಚಿಂಚೋಳಿ	14267827.36	10700870.52	3566956.84
89	ಕಲಬುರಗಿ	ಚಿತ್ತಾಪುರ	12555688.07	9416766.06	3138922.02
90	ಕಲಬುರಗಿ	ಜೇವರ್ಗಿ	14267827.36	10700870.52	3566956.84
91	ಕಲಬುರಗಿ	ಕಲಬುರಗಿ	9131409.51	6848557.13	2282852.38
92	ಕಲಬುರಗಿ	ಸೇಡಂ	11332731.44	8499548.58	2833182.86
Total			88052877.40	66039658.06	22013219.35
93	ಹಾಸನ	ಆಲೂರು	7093148.46	5319861.34	1773287.11
94	ಹಾಸನ	ಅರಕಲಗೂಡು	9702122.6	7276591.95	2425530.65

95	ಹಾಸನ	ಅರಸೀಕೆರೆ	8968348.62	6726261.47	2242087.16
96	ಹಾಸನ	ಬೇಲೂರು	8642226.86	6481670.14	2160556.71
97	ಹಾಸನ	ಚನ್ನರಾಯಪಟ್ಟಣ	8886818.18	6665113.64	2221704.55
98	ಹಾಸನ	ಹಾಸನ -	6522435.36	4891826.52	1630608.84
99	ಹಾಸನ	ಹೊಳೆನರಸೀಪುರ	8397635.53	6298226.65	2099408.88
100	ಹಾಸನ	ಸಕಲೇಶಪುರ	5544070.06	4158052.54	1386017.51
Total			63756805.67	47817604.25	15939201.41
101	ಹಾವೇರಿ	ಬ್ಯಾಡಗಿ	8397635.53	6298226.65	2099408.88
102	ಹಾವೇರಿ	ಹಾನಗಲ್	8886818.18	6665113.64	2221704.55
103	ಹಾವೇರಿ	ಹಾವೇರಿ	8234574.65	6175930.98	2058643.66
104	ಹಾವೇರಿ	ಹಿರೇಕೆರೂರು	9294470.39	6970852.79	2323617.6
105	ಹಾವೇರಿ	ರಾಣೆಬೆನ್ನೂರು	7093148.46	5319861.34	1773287.11
106	ಹಾವೇರಿ	ಸವಣೂರು	9376000.83	7032000.63	2344000.21
107	ಹಾವೇರಿ	ಶಿಗ್ಗಾವೆ	9702122.6	7276591.95	2425530.65
Total			60984770.64	45738577.98	15246192.66
108	ಕೊಡಗು	ಮಡಿಕೇರಿ	4158052.54	3118539.41	1039513.17
109	ಕೊಡಗು	ಸೋಮವಾರಪೇಟೆ	5951722.27	4463791.7	1487930.57
110	ಕೊಡಗು	ವಿಠಾಜಪೇಟೆ	5054887.41	3791165.55	1263721.85
Total			15164662.22	11373496.66	3791165.59
111	ಕೋಲಾರ	ಬಂಗಾರಪೇಟೆ	8479165.97	6359374.48	2119791.49
112	ಕೋಲಾರ	ಕೋಲಾರ	7337739.78	5503304.84	1834434.95
113	ಕೋಲಾರ	ಮಾಲೂರು	8805287.74	6603965.8	2201321.93
114	ಕೋಲಾರ	ಮುಳಬಾಗಿಲು	9294470.39	6970852.79	2323617.6
115	ಕೋಲಾರ	ಶ್ರೀನಿವಾಸಪುರ	8316105.09	6237078.82	2079026.27
Total			42232768.97	31674576.73	10558192.24
116	ಕೊಪ್ಪಳ	ಗಂಗಾವತಿ	8805287.74	6603965.8	2201321.93
117	ಕೊಪ್ಪಳ	ಕೊಪ್ಪಳ	10028244.37	7521183.28	2507061.09
118	ಕೊಪ್ಪಳ	ಕುಷ್ಟಗಿ	12718748.96	9539061.72	3179687.24
119	ಕೊಪ್ಪಳ	ಯಲ್ಬರ್ಗ	12963340.28	9722505.21	3240835.07
Total			44515621.35	33386716.01	11128905.33
120	ಮಂಡ್ಯ	ಕೃಷ್ಣರಾಜಪೇಟೆ	10191305.25	7643478.94	2547826.31
121	ಮಂಡ್ಯ	ಮದ್ದೂರು	8560696.41	6420522.31	2140174.1
122	ಮಂಡ್ಯ	ಮಳವಳ್ಳಿ	9702122.6	7276591.95	2425530.65
123	ಮಂಡ್ಯ	ಮಂಡ್ಯ	6196313.59	4647235.2	1549078.4
124	ಮಂಡ್ಯ	ನಾಗಮಂಗಲ	9783653.04	7337739.78	2445913.26
125	ಮಂಡ್ಯ	ಪಾಂಡವಪುರ	8642226.86	6481670.14	2160556.71
126	ಮಂಡ್ಯ	ಶ್ರೀರಂಗಪಟ್ಟಣ	8316105.09	6237078.82	2079026.27
Total			61392422.84	46044317.14	15348105.7

127	ಮೈಸೂರು	ಹೆಗ್ಗಡದೇವನಕೋಟೆ	11332731.44	8499548.58	2833182.86
128	ಮೈಸೂರು	ಹುಣಸೂರು	9294470.39	6970852.79	2323617.6
129	ಮೈಸೂರು	ಕೃಷ್ಣರಾಜನಗರ	8886818.18	6665113.64	2221704.55
130	ಮೈಸೂರು	ಮೈಸೂರು	5136417.85	3852313.39	1284104.46
131	ಮೈಸೂರು	ನಂಜನಗೂಡು	9376000.83	7032000.63	2344000.21
132	ಮೈಸೂರು	ಪಿರಿಯಾಪಟ್ಟಣ	8397635.53	6298226.65	2099408.88
133	ಮೈಸೂರು	ಟಿ.ನರಸೀಪುರ	9376000.83	7032000.63	2344000.21
Total			61800075.05	46350056.31	15450018.77
134	ರಾಯಚೂರು	ದೇವದುರ್ಗ	15409253.63	11556940.09	3852313.39
135	ರಾಯಚೂರು	ಲಿಂಗುಸೂಗುರ	12963340.28	9722505.21	3240835.07
136	ರಾಯಚೂರು	ಮಾನ್ವಿ	11821914.1	8866435.57	2955478.52
137	ರಾಯಚೂರು	ರಾಯಚೂರು	9376000.83	7032000.63	2344000.21
138	ರಾಯಚೂರು	ಸಿಂಧನೂರು	10435896.58	7826922.44	2608974.15
Total			60006405.42	45004803.94	15001601.34
139	ರಾಮನಗರ	ಚನ್ನಪಟ್ಟಣ	8560696.41	6420522.31	2140174.1
140	ರಾಮನಗರ	ಕನಕಪುರ	11006609.67	8254957.26	2751652.42
141	ರಾಮನಗರ	ಮಾಗಡಿ	10354366.14	7765774.6	2588591.53
142	ರಾಮನಗರ	ರಾಮನಗರ	8153044.2	6114783.15	2038261.05
Total			38074716.42	28556037.32	9518679.10
143	ಶಿವಮೊಗ್ಗ	ಭದ್ರಾವತಿ	6767026.69	5075270.02	1691756.67
144	ಶಿವಮೊಗ್ಗ	ಹೊಸನಗರ	7582331.11	5686748.33	1895582.78
145	ಶಿವಮೊಗ್ಗ	ಸಾಗರ	6767026.69	5075270.02	1691756.67
146	ಶಿವಮೊಗ್ಗ	ಶಿಕಾರಿಪುರ	8886818.18	6665113.64	2221704.55
147	ಶಿವಮೊಗ್ಗ	ಶಿವಮೊಗ್ಗ	5544070.06	4158052.54	1386017.51
148	ಶಿವಮೊಗ್ಗ	ಸೊರಬ	9946713.93	7460035.45	2486678.48
149	ಶಿವಮೊಗ್ಗ	ತೀರ್ಥಹಳ್ಳಿ	6196313.59	4647235.2	1549078.4
Total			51690300.25	38767725.20	12922575.06
150	ತುಮಕೂರು	ಚಿಕ್ಕನಾಯಕನಹಳ್ಳಿ	9783653.04	7337739.78	2445913.26
151	ತುಮಕೂರು	ಗುಬ್ಬಿ	11169670.56	8377252.92	2792417.64
152	ತುಮಕೂರು	ಕೊರಟಗೆರೆ	9783653.04	7337739.78	2445913.26
153	ತುಮಕೂರು	ಕುಣಿಗಲ್	10354366.14	7765774.6	2588591.53
154	ತುಮಕೂರು	ಮದುಗಿರಿ	11006609.67	8254957.26	2751652.42
155	ತುಮಕೂರು	ಪಾವಗಡ	11332731.44	8499548.58	2833182.86
156	ತುಮಕೂರು	ಸಿರಾ	11169670.56	8377252.92	2792417.64
157	ತುಮಕೂರು	ತಿಪಟೂರು	7663861.55	5747896.16	1915965.39
158	ತುಮಕೂರು	ತುಮಕೂರು	6930087.57	5197565.68	1732521.89
159	ತುಮಕೂರು	ತುರುವೇಕೆರೆ	9783653.04	7337739.78	2445913.26
Total			98977956.61	74233467.46	24744489.15

160	ಉಡುಪಿ	ಕಾರ್ಕಳ	5299478.73	3974609.05	1324869.68
161	ಉಡುಪಿ	ಕುಂದಾಪುರ	7174678.9	5381009.17	1793669.72
162	ಉಡುಪಿ	ಉಡುಪಿ	5625600.5	4219200.38	1406400.13
Total			18099758.13	13574818.60	4524939.53
163	ಉತ್ತರ ಕನ್ನಡ	ಅಂಕೋಲಾ	8316105.09	6237078.82	2079026.27
164	ಉತ್ತರ ಕನ್ನಡ	ಭಟ್ಕಳ	9946713.93	7460035.45	2486678.48
165	ಉತ್ತರ ಕನ್ನಡ	ಹಳಿಯಾಳ	8153044.2	6114783.15	2038261.05
166	ಉತ್ತರ ಕನ್ನಡ	ಹೊನ್ನಾವರ	7582331.11	5686748.33	1895582.78
167	ಉತ್ತರ ಕನ್ನಡ	ಕಾರವಾರ	6359374.48	4769530.86	1589843.62
168	ಉತ್ತರ ಕನ್ನಡ	ಕುಮಟಾ	7500800.67	5625600.5	1875200.17
169	ಉತ್ತರ ಕನ್ನಡ	ಮುಂಡಗೋಡೆ	7989983.32	5992487.49	1997495.83
170	ಉತ್ತರ ಕನ್ನಡ	ಸಿದ್ದಾಪುರ	8886818.18	6665113.64	2221704.55
171	ಉತ್ತರ ಕನ್ನಡ	ಸಿಸಿಫ	7582331.11	5686748.33	1895582.78
172	ಉತ್ತರ ಕನ್ನಡ	ಜೊಯ್ಯಾ(ಸುಪಾ)	9376000.83	7032000.63	2344000.21
173	ಉತ್ತರ ಕನ್ನಡ	ಯಲ್ಲಾಪುರ	7419270.23	5564452.67	1854817.56
Total			89112773.15	66834579.87	22278193.30
174	ಯಾದಗಿರಿ	ಶಹಾಪುರ	13126401.17	9844800.88	3281600.29
175	ಯಾದಗಿರಿ	ಸುರಪುರ	11658853.21	8744139.91	2914713.3
176	ಯಾದಗಿರಿ	ಯಾದಗಿರಿ	12148035.86	9111026.9	3037008.97
Total			36933290.24	27699967.69	9233322.56
Grand Total			1564080000	1173060000	391020000

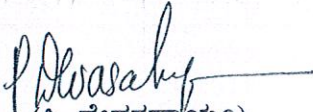
(ಪಿ. ದೇವಸಹಾಯಂ)

ಸರ್ಕಾರದ ಅಧೀನ ಕಾರ್ಯದರ್ಶಿ(ಜಿ.ಪಂ)(ಪ್ರ)
ಗ್ರಾಮೀಣಾಭಿವೃದ್ಧಿ ಮತ್ತು ಪಂ.ರಾಜ್ ಇಲಾಖೆ