

## ಕರ್ನಾಟಕ ಸರ್ಕಾರದ ನಡವಳಿಗಳು

- ವಿಷಯ : ರಾಜ್ಯದ 1118 ಗ್ರಾಮ ಪಂಚಾಯಿತಿಗಳಲ್ಲಿ ಪಂಚಾಯತ್ 100-ಬಾಪೂಜಿ ಸೇವಾ ಕೇಂದ್ರಗಳನ್ನು ಸ್ಥಾಪಿಸುವ ಬಗ್ಗೆ.
- ಓದಲಾಗಿದೆ: 1. ಸರ್ಕಾರದ ಸುತ್ತೋಲೆ ಸಂಖ್ಯೆ:ಗ್ರಾಅಪ:783:ಗ್ರಾಪಂಅ:2015, ದಿನಾಂಕ:01.01.2016.
2. ಅಟಲ್ ಜನಸ್ನೇಹಿ ನಿರ್ದೇಶನಾಲಯದ ಪತ್ರ ಸಂಖ್ಯೆ:ಕಂಇ/ಎಚ್‌ಎಸ್‌ಕೆ/ಆಡಳಿತ-42/15-16.
3. ಸರ್ಕಾರದ ಆದೇಶ ಸಂಖ್ಯೆ:ಗ್ರಾಅಪ/01/ಗ.ಕೋಶ/2016, ದಿನಾಂಕ:27.06.2016, ದಿನಾಂಕ:06.07.2016, ದಿನಾಂಕ:21.07.2016 ಹಾಗೂ ದಿನಾಂಕ:12.08.2016.
4. ಸರ್ಕಾರದ ಆದೇಶ ಸಂಖ್ಯೆ:ಗ್ರಾಅಪ/09/ಗ.ಕೋಶ/2016, ದಿನಾಂಕ:22.03.2017.

\*\*\*\*\*

### ಪ್ರಸ್ತಾವನೆ :

ಗ್ರಾಮೀಣ ಜನತೆಯು ತಮ್ಮ ಸಾಮಾಜಿಕ, ಶೈಕ್ಷಣಿಕ, ವಾಣಿಜ್ಯ ಹಾಗೂ ಕೃಷಿ ಚಟುವಟಿಕೆಗಳಿಗಾಗಿ ವಿವಿಧ ಇಲಾಖೆಗಳಿಂದ ಹಲವಾರು ದಾಖಲೆಗಳನ್ನು ಪಡೆಯುವ ಅಗತ್ಯವಿರುತ್ತದೆ. ಈ ದಾಖಲೆಗಳನ್ನು ತ್ವರಿತವಾಗಿ ಮತ್ತು ಸಮೀಪವಾಗಿ ಪಡೆದುಕೊಳ್ಳಲು ರಾಜ್ಯ ಸರ್ಕಾರವು ವಿವಿಧ ಇಲಾಖೆಗಳ ಸೇವೆಗಳನ್ನು ಒಂದೇ ಸೂರಿನಡಿ ಒದಗಿಸಲು ನಿರ್ಧರಿಸಿದ್ದು, ಪ್ರಾಥಮಿಕ ಹಂತದಲ್ಲಿ ಗ್ರಾಅಪ ಇಲಾಖೆಯ G2C 43 ಸೇವೆಗಳು, ಕಂದಾಯ ಇಲಾಖೆಯ G2C 40 ಸೇವೆಗಳು ಹಾಗೂ ಇನ್ನಿತರ B2C 17 ಸೇವೆಗಳನ್ನು ಗ್ರಾಮ ಪಂಚಾಯಿತಿಗಳ ಮೂಲಕ ನೀಡಲಾಗುವುದು.

ಮೇಲೆ ಓದಲಾದ (1) ರ ಸುತ್ತೋಲೆಯಲ್ಲಿ ಗ್ರಾಮೀಣಾಭಿವೃದ್ಧಿ ಮತ್ತು ಪಂಚಾಯತ್ ರಾಜ್ ಇಲಾಖೆಯಿಂದ ಸಾರ್ವಜನಿಕರಿಗೆ ಅವಶ್ಯವಾಗಿರುವ 43 ಸೇವೆಗಳನ್ನು ತ್ವರಿತವಾಗಿ ಆನ್‌ಲೈನ್ ಮೂಲಕ ವಿತರಿಸಲು ಕ್ರಮ ಕೈಗೊಳ್ಳಲಾಗಿದೆ. ಈ ಸೇವೆಗಳ ಜೊತೆಗೆ ಸಾರ್ವಜನಿಕರಿಗೆ ಅವಶ್ಯಕವಾಗಿರುವ ಕಂದಾಯ ಇಲಾಖೆಗೆ ಸಂಬಂಧಿಸಿದ ದಾಖಲೆಗಳು ಮತ್ತು ವಿವಿಧ ಪ್ರಮಾಣ ಪತ್ರಗಳನ್ನು ವಿತರಿಸಲು ಸರ್ಕಾರವು ನಿರ್ಧರಿಸಿದೆ.

ಗ್ರಾಮ ಪಂಚಾಯತಿಯ ಪಂಚತಂತ್ರ ತಂತ್ರಾಂಶದೊಂದಿಗೆ ನಾಡಕಛೇರಿ ತಂತ್ರಾಂಶ ಮತ್ತು ಭೂಮಿ ತಂತ್ರಾಂಶವನ್ನು ಸಮಗ್ರೀಕರಣಗೊಳಿಸಲಾಗಿದೆ. ಇದರಿಂದಾಗಿ ಅಟಲ್ ಜನಸ್ನೇಹಿ ಕೇಂದ್ರದಡಿ ನಾಡ ಕಛೇರಿಯ ಮುಖಾಂತರ ವಿತರಿಸುತ್ತಿರುವ ಕಂದಾಯ ಇಲಾಖೆಯ ಸೇವೆಗಳನ್ನು ಗ್ರಾಮ ಪಂಚಾಯತಿಗಳ ಪಂಚತಂತ್ರ ತಂತ್ರಾಂಶದಲ್ಲಿ ಲಭ್ಯವಾಗುವಂತೆ ವ್ಯವಸ್ಥೆಗೊಳಿಸಲಾಗಿದೆ. ಮೇಲೆ ಓದಲಾದ (2) ರ ಪತ್ರದಲ್ಲಿ ಅಟಲ್ ಜನಸ್ನೇಹಿ ನಿರ್ದೇಶನಾಲಯ ಪ್ರಸ್ತಾವನೆ ಸಲ್ಲಿಸಿ, ಭೂಮಾಪನ ಕಂದಾಯ ವ್ಯವಸ್ಥೆ ಮತ್ತು ಆರ್‌ಟಿಸಿ ಮುಂತಾದ ಕಂದಾಯ ಇಲಾಖೆಯ ದಾಖಲೆಗಳನ್ನು ಪಡೆದುಕೊಳ್ಳಲು ಸಾರ್ವಜನಿಕರು ಸಮೀಪದ ಗ್ರಾಮ ಪಂಚಾಯತಿಯ ಪಂಚತಂತ್ರದ ತಂತ್ರಾಂಶದ ಮೂಲಕ ನಿಗದಿತ ಸೇವಾ ಶುಲ್ಕವನ್ನು ಪಾವತಿಸಲು ಹಾಗೂ ಬೇಡಿಕೆಯನ್ನು ಸಲ್ಲಿಸಲು ಅವಕಾಶ ಕಲ್ಪಿಸಲು ಕೋರಿದೆ. ಅದರಂತೆ ಪಂಚತಂತ್ರ ತಂತ್ರಾಂಶದ ಮೂಲಕ ಸಾರ್ವಜನಿಕರು ಕಂದಾಯ ಇಲಾಖೆಯ 40 ಸೇವೆಗಳನ್ನು ಪಡೆಯಲು ಅವಕಾಶ ಕಲ್ಪಿಸಲಾಗಿದೆ. ಈಗ ಸಾರ್ವಜನಿಕರು ತಮ್ಮ ಕೋರಿಕೆಯನ್ನು ಗ್ರಾಮ ಪಂಚಾಯತಿಗಳಲ್ಲಿ ಸಲ್ಲಿಸಬಹುದು. ಈ ಕೋರಿಕೆಯನ್ನು ನಾಡ ಕಛೇರಿಯ ತಂತ್ರಾಂಶಕ್ಕೆ ವರ್ಗಾಯಿಸಲಾಗುವುದು. ಸದರಿ ಕೋರಿಕೆಯನ್ನು ನಾಡ ಕಛೇರಿಯ ಪರಿಶೀಲಿಸಿ, ದೃಢೀಕರಿಸಿದ ದಾಖಲೆಯನ್ನು ಪಂಚತಂತ್ರ ತಂತ್ರಾಂಶಕ್ಕೆ ವರ್ಗಾಯಿಸುತ್ತಾರೆ. ತದನಂತರ ಕೋರಿದ ದಾಖಲೆಯನ್ನು ವಿತರಿಸುವ ವ್ಯವಸ್ಥೆಯನ್ನು ಗ್ರಾಮ ಪಂಚಾಯತಿಗಳಲ್ಲಿ ಸ್ಥಾಪಿಸಲು ಸರ್ಕಾರವು ಉದ್ದೇಶಿಸಿದೆ. ಅದರಂತೆ ಉಲ್ಲೇಖ (3) ರ ಸರ್ಕಾರದ ಆದೇಶಗಳ ಮೂಲಕ ರಾಜ್ಯದ 4023 ಗ್ರಾಮ ಪಂಚಾಯತಿಗಳಲ್ಲಿ ಈ ಯೋಜನೆಯನ್ನು ಅನುಷ್ಠಾನ ಮಾಡಲಾಗಿರುತ್ತದೆ.

ಮುಂದುವರೆದು, ರಾಜ್ಯದ 1118 ಗ್ರಾಮ ಪಂಚಾಯತಿಗಳಲ್ಲಿ ಈ ಯೋಜನೆಯನ್ನು ಅನುಷ್ಠಾನ ಮಾಡಲು ಸರ್ಕಾರವು ಉದ್ದೇಶಿಸಿದೆ. ಅದರಂತೆ ಈ ಕೆಳಕಂಡ ಆದೇಶ.

ಸರ್ಕಾರದ ಆದೇಶ ಸಂಖ್ಯೆ: ಗ್ರಾಅಪ/09/ಗ.ಕೋಶ/2017, ಬೆಂಗಳೂರು, ದಿನಾಂಕ:28.03.2017

ಪ್ರಸ್ತಾವನೆಯಲ್ಲಿ ವಿವರಿಸಿರುವ ಅಂಶಗಳ ಹಿನ್ನೆಲೆಯಲ್ಲಿ, ಗ್ರಾಮ ಪಂಚಾಯತಿಗಳು ಪಂಚತಂತ್ರ ತಂತ್ರಾಂಶದ ಮೂಲಕ ಈಗಾಗಲೇ ಸಾರ್ವಜನಿಕರಿಗೆ ಒದಗಿಸಲಾಗುತ್ತಿರುವ ಸೇವೆಗಳ ಜೊತೆಗೆ ಅಟಲ್ ಜನಸೇವೆ ಕೇಂದ್ರ ನಾಡ ಕಛೇರಿಗಳಲ್ಲಿ ವಿತರಿಸುತ್ತಿರುವ ಸೇವೆಗಳನ್ನು ಗ್ರಾಮ ಪಂಚಾಯತ್‌ಗಳ ಪಂಚತಂತ್ರ ತಂತ್ರಾಂಶದ ಮೂಲಕ ವಿತರಿಸುವ ವ್ಯವಸ್ಥೆಯನ್ನು ಸ್ಥಾಪಿಸುವ ಉದ್ದೇಶದಿಂದ ಮೊದಲನೇ ಹಂತಕ್ಕೆ ಆಯ್ಕೆ ಮಾಡಿದ 2000 ಗ್ರಾಮ ಪಂಚಾಯತಿಗಳು, ತದನಂತರದ ಆದೇಶಗಳಲ್ಲಿ ಆಯ್ಕೆ ಮಾಡಿದ 2023 ಗ್ರಾಮ ಪಂಚಾಯತಿಗಳು, ಒಟ್ಟು 4023 ಗ್ರಾಮ ಪಂಚಾಯತಿಗಳ ಜೊತೆಗೆ ಹೊಸದಾಗಿ ಸೇರ್ಪಡೆ ಮಾಡಲು ಆಯ್ಕೆ ಮಾಡಿದ 1118 ಗ್ರಾಮ ಪಂಚಾಯತಿಗಳ ಪಟ್ಟಿಯನ್ನು ಅನುಬಂಧ (1) ಹಾಗೂ ನೂರು ಸೇವೆಗಳ ಪಟ್ಟಿಯನ್ನು ಅನುಬಂಧ (2) ರಲ್ಲಿ ನಮೂದಿಸಿರುವಂತೆ ಕಂದಾಯ ಇಲಾಖೆಯ ಭೂ ದಾಖಲೆಗಳು ಹಾಗೂ ವಿವಿಧ ಪ್ರಮಾಣ ಪತ್ರಗಳನ್ನು ಗ್ರಾಮ ಪಂಚಾಯತಿಗಳ ಪಂಚತಂತ್ರ ತಂತ್ರಾಂಶದ ಮೂಲಕ ವಿತರಿಸಲು ಉದ್ದೇಶಿಸಿದ್ದು, ಪ್ರಸ್ತುತ ಹಂತದಲ್ಲಿ 1118 ಗ್ರಾಮ ಪಂಚಾಯತಿಗಳಲ್ಲಿ "ಪಂಚಾಯತ್ 100-ಬಾಪೂಜಿ ಸೇವಾ ಕೇಂದ್ರ" ಗಳನ್ನು ಸ್ಥಾಪಿಸಲು ಸರ್ಕಾರವು ಆದೇಶಿಸಿದೆ.

ಗ್ರಾಮೀಣಾಭಿವೃದ್ಧಿ ಮತ್ತು ಪಂಚಾಯತ್ ರಾಜ್ ಇಲಾಖೆಯ 43 G2C ಸೇವೆಗಳು ಹಾಗೂ ಕಂದಾಯ ಇಲಾಖೆಯ 40 G2C ಸೇವೆಗಳನ್ನು ದಿನಾಂಕ:01.07.2016 ರಿಂದ ನೀಡಲಾಗುತ್ತಿದ್ದು, ಇನ್ನಿತರ B2C 17 ಸೇವೆಗಳನ್ನು ಮುಂದಿನ ದಿನಗಳಲ್ಲಿ ನೀಡಲಾಗುವುದು.

ಪ್ರತಿ ಕೋರಿಕೆಗೆ ನಿಗದಿಗೊಳಿಸಲಾಗಿರುವ ಸೇವಾ ಶುಲ್ಕವನ್ನು ಮೇಲೆ ಓದಲಾದ (4)ರ ಸರ್ಕಾರದ ಆದೇಶದ ರೀತ್ಯಾ ಗ್ರಾಮ ಪಂಚಾಯತಿಗಳು ಈಗಾಗಲೇ Escrow ಖಾತೆಯನ್ನು ತೆರೆದಿರುವ ಸ್ಥಳೀಯ ಎಸ್.ಬಿ.ಎಂ ಶಾಖೆಗಳಲ್ಲಿ ಪ್ರತ್ಯೇಕ ಬ್ಯಾಂಕ್ ಖಾತೆ ತೆರೆದು ಜಮೆ ಮಾಡುವುದು. ಈಗಾಗಲೇ ಗ್ರಾಮ ಪಂಚಾಯತ್ ನಿಧಿ-1 ಖಾತೆಯಲ್ಲಿ ಜಮೆ ಮಾಡಿದ ಸೇವಾ ಶುಲ್ಕದ ಮೊತ್ತವನ್ನು ಪ್ರತ್ಯೇಕವಾಗಿ ತೆರೆದ ಬ್ಯಾಂಕ್ ಖಾತೆಗೆ ವರ್ಗಾವಣೆ ಮಾಡಲು ಕ್ರಮ ಕೈಗೊಳ್ಳಲು ಆದೇಶಿಸಿದೆ.

ಕರ್ನಾಟಕ ರಾಜ್ಯಪಾಲರ ಆದೇಶಾನುಸಾರ  
ಮತ್ತು ಅವರ ಹೆಸರಿನಲ್ಲಿ

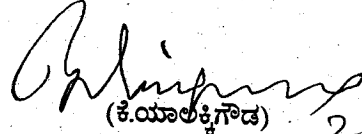
  
(ಕಿಯಾತಿಕ್ಕಿಗೌಡ) 28/3/17

ನಿರ್ದೇಶಕರು(ಇ-ಆಡಳಿತ) (ಪ್ರ) ಹಾಗೂ  
ಪ/ನಿ ಸರ್ಕಾರದ ಜಂಟಿ ಕಾರ್ಯದರ್ಶಿ

ಗ್ರಾಮೀಣಾಭಿವೃದ್ಧಿ ಮತ್ತು ಪಂ.ರಾಜ್ ಇಲಾಖೆ.

ಇವರಿಗೆ:

1. ಮಹಾಲೇಖಪಾಲರು, ಕರ್ನಾಟಕ ವೃತ್ತ, ಬೆಂಗಳೂರು.
2. ನಿಯಂತ್ರಕರು, ರಾಜ್ಯ ಲೆಕ್ಕಪತ್ರ ಇಲಾಖೆ, ಬೆಂಗಳೂರು.
3. ರಾಜ್ಯದ ಎಲ್ಲಾ ಜಿಲ್ಲೆಗಳ ಜಿಲ್ಲಾಧಿಕಾರಿಗಳು.
4. ಆಯುಕ್ತರು, ಭೂಮಾಪನ, ಕಂದಾಯ ವ್ಯವಸ್ಥೆ ಮತ್ತು ಭೂ ದಾಖಲೆಗಳು, ಕೆ.ಆರ್.ವೃತ್ತ, ಬೆಂಗಳೂರು.
5. ಗ್ರಾಅಪ ಇಲಾಖೆಯ ಎಲ್ಲಾ ನಿರ್ದೇಶಕರುಗಳಿಗೆ.
6. ರಾಜ್ಯದ ಎಲ್ಲಾ ಜಿಲ್ಲಾ ಪಂಚಾಯತಿಗಳ ಮುಖ್ಯ ಕಾರ್ಯನಿರ್ವಾಹಕ ಅಧಿಕಾರಿಗಳು.
7. ರಾಜ್ಯದ ಎಲ್ಲಾ ಜಿಲ್ಲಾ ಪಂಚಾಯತ್‌ಗಳ ಉಪಕಾರ್ಯದರ್ಶಿಗಳು/ಮುಖ್ಯ ಲೆಕ್ಕಾಧಿಕಾರಿ/ಮುಖ್ಯ ಯೋಜನಾಧಿಕಾರಿ/ಯೋಜನಾ ನಿರ್ದೇಶಕರುಗಳು.

8. ರಾಜ್ಯದ ಎಲ್ಲಾ ತಾಲ್ಲೂಕು ಪಂಚಾಯತಿಗಳ ಕಾರ್ಯನಿರ್ವಾಹಕ ಅಧಿಕಾರಿಗಳು.
9. ತಹಶೀಲ್ದಾರ್, ರಾಜ್ಯದ ಎಲ್ಲಾ ತಾಲ್ಲೂಕು ಕಛೇರಿಗಳು.
10. ಎಲ್ಲಾ ನಾಡ ಕಛೇರಿಗಳು, ಕಂದಾಯ ಇಲಾಖೆ (ಸಂಬಂಧಿಸಿದ ತಹಶೀಲ್ದಾರ್ ಮೂಲಕ)
11. ರಾಜ್ಯದ ಎಲ್ಲಾ ಗ್ರಾಮ ಪಂಚಾಯತಿಗಳ ಪಂಚಾಯತ್ ಅಭಿವೃದ್ಧಿ ಅಧಿಕಾರಿಗಳು.
12. ಸಂಪಾದಕರು, ಕರ್ನಾಟಕ ವಿಕಾಸ ಮಾಸ ಪತ್ರಿಕೆಯಲ್ಲಿ ಪ್ರಕಟಿಸಲು.
13. ಗಣಕ ಕೋಶ - ಇಲಾಖಾ ವೆಬ್‌ಸೈಟ್‌ನಲ್ಲಿ ಪ್ರಕಟಿಸಲು.
14. ಹೆಚ್ಚುವರಿ ಪ್ರತಿ/ಶಾಖಾ ರಕ್ಷಕ ಕಡತ.

**ಪ್ರತಿ ಮಾಹಿತಿಗಾಗಿ:**

1. ಮಾನ್ಯ ಗ್ರಾಮೀಣಾಭಿವೃದ್ಧಿ ಮತ್ತು ಪಂಚಾಯತ್ ರಾಜ್ ಸಚಿವರ ಆಪ್ತ ಕಾರ್ಯದರ್ಶಿಗಳು, ವಿಧಾನಸೌಧ, ಬೆಂಗಳೂರು.
2. ಸರ್ಕಾರದ ಪ್ರಧಾನ ಕಾರ್ಯದರ್ಶಿಗಳು/ಸರ್ಕಾರದ ಪ್ರಧಾನ ಕಾರ್ಯದರ್ಶಿಗಳು(ಪಂ.ರಾಜ್) ಇವರ ಆಪ್ತ ಕಾರ್ಯದರ್ಶಿಗಳು, ಗ್ರಾಅಪ ಇಲಾಖೆ, ಬಹುಮಹಡಿಗಳ ಕಟ್ಟಡ, ಬೆಂಗಳೂರು.
3. ಸರ್ಕಾರದ ಪ್ರಧಾನ ಕಾರ್ಯದರ್ಶಿಗಳು, ಇವರ ಆಪ್ತ ಕಾರ್ಯದರ್ಶಿಗಳು, ಕಂದಾಯ ಇಲಾಖೆ, ಬಹುಮಹಡಿಗಳ ಕಟ್ಟಡ, ಬೆಂಗಳೂರು.

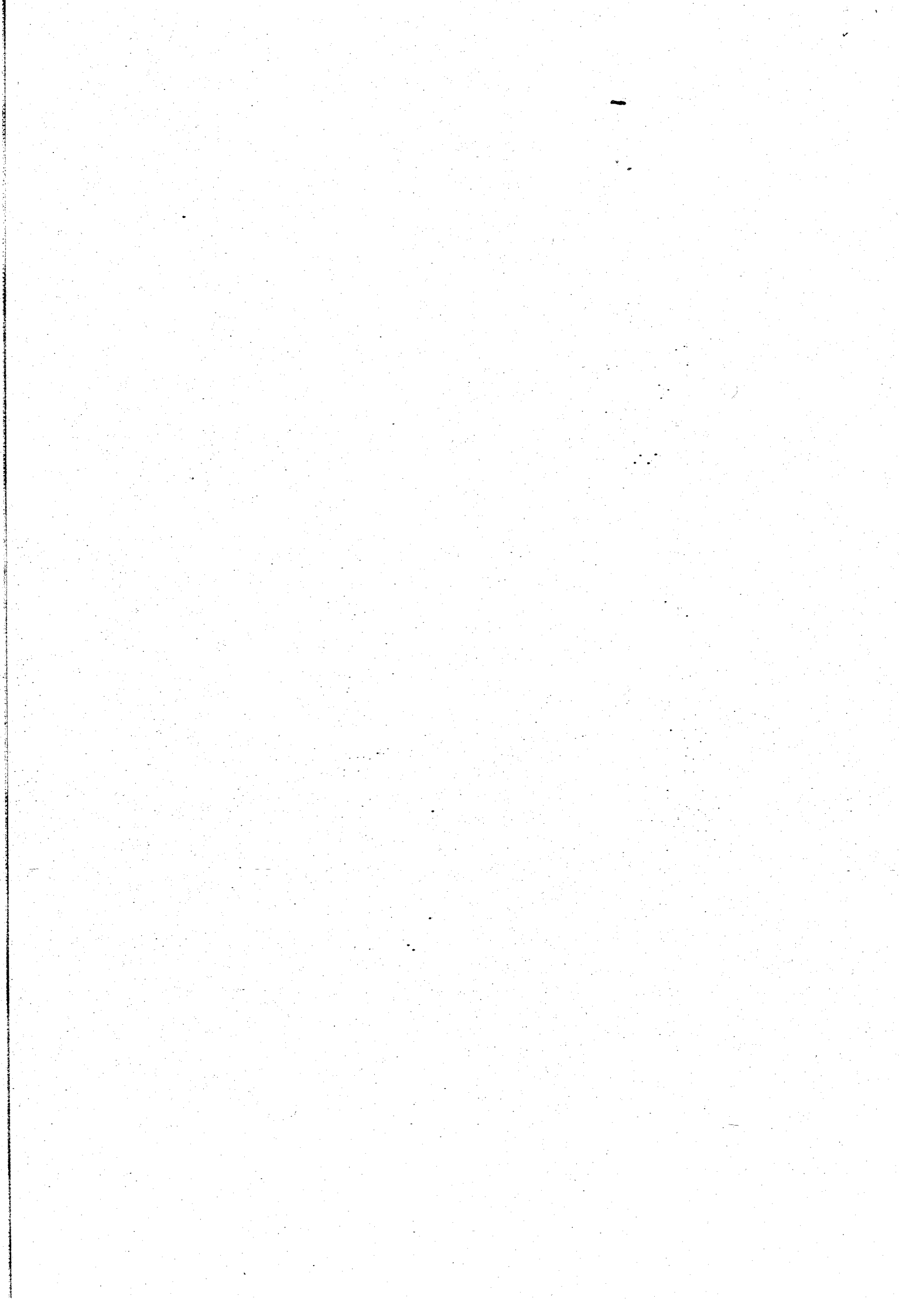

ಅನುಬಂಧ-1

Sl.No	District_Kannada	District_English	Taluk Panchayat_Kannada	Taluk Panchayat_English	Gram Panchayat_Kannada	Gram Panchayat_English
1	ಬಾಗಲಕೋಟೆ	BAGALKOTE	ಬಾದಾಮಿ	BADAMI	ಜಮ್ಮನಕಟ್ಟೆ	JUMMANAKATTI
2	ಬಾಗಲಕೋಟೆ	BAGALKOTE	ಬಾದಾಮಿ	BADAMI	ಕೆಲವಡಿ	KELAVADI
3	ಬಾಗಲಕೋಟೆ	BAGALKOTE	ಬಾದಾಮಿ	BADAMI	ಕಿತ್ತಲಿ	KITITALI
4	ಬಾಗಲಕೋಟೆ	BAGALKOTE	ಬಾದಾಮಿ	BADAMI	ಲಾಯದಗುಂದಿ	LAYADAGUNDI
5	ಬಾಗಲಕೋಟೆ	BAGALKOTE	ಬಾದಾಮಿ	BADAMI	ಮಮಟಗೇರಿ	MAMATAGERI
6	ಬಾಗಲಕೋಟೆ	BAGALKOTE	ಬಾದಾಮಿ	BADAMI	ಮುಷ್ಕಿಗೇರಿ	MUSTIGERI
7	ಬಾಗಲಕೋಟೆ	BAGALKOTE	ಬಾದಾಮಿ	BADAMI	ನಾಗರಾಳ-SP	NAGARAL-S.P
8	ಬಾಗಲಕೋಟೆ	BAGALKOTE	ಬಾದಾಮಿ	BADAMI	ನೀಲಗುಂದ	NEELAGUND
9	ಬಾಗಲಕೋಟೆ	BAGALKOTE	ಬಾದಾಮಿ	BADAMI	ಪರ್ವತಿ	PARVATI
10	ಬಾಗಲಕೋಟೆ	BAGALKOTE	ಬೀಳಗಿ	BILAGI	ತೆಗಿ	TEGGI
11	ಬಾಗಲಕೋಟೆ	BAGALKOTE	ಹುನಗುಂದ	HUNGUND	ರಕ್ಕನಗಿ	RAKKASAGI
12	ಬಾಗಲಕೋಟೆ	BAGALKOTE	ಮುದೋಳ	MUDHOL	ಬಂಟನೂರ	BHANTANUR
13	ಬಾಗಲಕೋಟೆ	BAGALKOTE	ಮುದೋಳ	MUDHOL	ದಾದನಟ್ಟಿ	DADANATTI
14	ಬಾಗಲಕೋಟೆ	BAGALKOTE	ಮುದೋಳ	MUDHOL	ಮಾಚನನೂರ	MACHAKANUR
15	ಬಾಗಲಕೋಟೆ	BAGALKOTE	ಮುದೋಳ	MUDHOL	ಉತ್ತರ	UTTAR
16	ಬಳ್ಳಾರಿ	BALLARI	ಬಳ್ಳಾರಿ	BALLARI	ಬೈರದೇವನಕಟ್ಟೆ	BYRADEVANAHALLI
17	ಬಳ್ಳಾರಿ	BALLARI	ಬಳ್ಳಾರಿ	BALLARI	ಎಂ.ಗೋನಾಳು	M. GONAL
18	ಬಳ್ಳಾರಿ	BALLARI	ಹಡಗಲಿ	HADAGALI	ದೇವಗೊಂಡನಕಟ್ಟೆ	DEVAGONDANAHALLI
19	ಬಳ್ಳಾರಿ	BALLARI	ಹಡಗಲಿ	HADAGALI	ಕತ್ತೆಬೆನ್ನೂರು	KATTHE BENNUR
20	ಬಳ್ಳಾರಿ	BALLARI	ಹಡಗಲಿ	HADAGALI	ಮಕರಬ್ಬಿ	MAKARABBI
21	ಬಳ್ಳಾರಿ	BALLARI	ಹಡಗಲಿ	HADAGALI	ಮಾನ್ಸರ ಮಸಲವಾಡ	MANYARA MASALAWADA
22	ಬಳ್ಳಾರಿ	BALLARI	ಹೊಸಪೇಟೆ	HOSAPETE	ಹಂಪದೇವನಕಟ್ಟೆ	HAMPADEVANAHALLI
23	ಬಳ್ಳಾರಿ	BALLARI	ಕೂಡಗಿ	KUDLIGI	ಅಪ್ಪಯ್ಯನಕಟ್ಟೆ	APPAYYANAHALLI
24	ಬಳ್ಳಾರಿ	BALLARI	ಕೂಡಗಿ	KUDLIGI	ಬೆಳ್ಳಿಗಟ್ಟಿ	BELLIGATTI
25	ಬಳ್ಳಾರಿ	BALLARI	ಕೂಡಗಿ	KUDLIGI	ಚಿರತಗುಂದು	CHIRATHAGUNDU
26	ಬಳ್ಳಾರಿ	BALLARI	ಕೂಡಗಿ	KUDLIGI	ಚೌಡಾಪುರ	CHOWDAPURA
27	ಬಳ್ಳಾರಿ	BALLARI	ಕೂಡಗಿ	KUDLIGI	ದೂಪದಕಟ್ಟೆ	DUPADAHALLI
28	ಬಳ್ಳಾರಿ	BALLARI	ಕೂಡಗಿ	KUDLIGI	ಗಂಡಬೊಮ್ಮನಕಟ್ಟೆ	GANDABOMMANAHALLI
29	ಬಳ್ಳಾರಿ	BALLARI	ಕೂಡಗಿ	KUDLIGI	ಗುಂದುಮಣ್ಣು	GUNDUMUNUGU
30	ಬಳ್ಳಾರಿ	BALLARI	ಕೂಡಗಿ	KUDLIGI	ಜರ್ಮಲಿ	JARMALI
31	ಬಳ್ಳಾರಿ	BALLARI	ಕೂಡಗಿ	KUDLIGI	ಜುಮ್ಮೋಬನಕಟ್ಟೆ	JUMMOBANAHALLI
32	ಬಳ್ಳಾರಿ	BALLARI	ಕೂಡಗಿ	KUDLIGI	ಮೊರಬ	MORABA
33	ಬಳ್ಳಾರಿ	BALLARI	ಕೂಡಗಿ	KUDLIGI	ರಾಮದುರ್ಗ	RAMADURGA
34	ಬಳ್ಳಾರಿ	BALLARI	ಕೂಡಗಿ	KUDLIGI	ರಾಂಪುರ	RAMPURA
35	ಬಳ್ಳಾರಿ	BALLARI	ಕೂಡಗಿ	KUDLIGI	ಸೋಲದಕಟ್ಟೆ	SULADAHALLI
36	ಬಳ್ಳಾರಿ	BALLARI	ಸಂದೂರು	SANDUR	ಬೊಮ್ಮಗಟ್ಟಿ	BOMMAGATTA
37	ಬಳ್ಳಾರಿ	BALLARI	ಸಂದೂರು	SANDUR	ಗೊಲಲಿಂಗಮ್ಮನಕಟ್ಟೆ	GOLLALINGAMANAHALLI
38	ಬಳ್ಳಾರಿ	BALLARI	ಸಂದೂರು	SANDUR	ಕಾಳಿಂಗೇರಿ	KALINGERE
39	ಬಳ್ಳಾರಿ	BALLARI	ಸಂದೂರು	SANDUR	ಸೋವೇನಕಟ್ಟೆ	SOVENAHALLI
40	ಬಳ್ಳಾರಿ	BALLARI	ಸಿರುಗುಪ್ಪಾ	SIRUGUPPA	ಬಿ.ಎಂ.ಸುಗೂರು	B.M. SUGURU
41	ಬಳ್ಳಾರಿ	BALLARI	ಸಿರುಗುಪ್ಪಾ	SIRUGUPPA	ಬಲಕುಂದಿ	BALAKUNDHI
42	ಬಳ್ಳಾರಿ	BALLARI	ಸಿರುಗುಪ್ಪಾ	SIRUGUPPA	ಹೆಚ್.ಹೊಸಕಟ್ಟೆ	H. HOSAHALLI
43	ಬಳ್ಳಾರಿ	BALLARI	ಸಿರುಗುಪ್ಪಾ	SIRUGUPPA	ಕೆ.ಬೆಳಗಲ್	K. BELAGALLU
44	ಬಳ್ಳಾರಿ	BALLARI	ಸಿರುಗುಪ್ಪಾ	SIRUGUPPA	ಕೆ.ಸುಗೂರ್	K. SUGURU
45	ಬಳ್ಳಾರಿ	BALLARI	ಸಿರುಗುಪ್ಪಾ	SIRUGUPPA	ಕರೂರು	KARURU
46	ಬಳ್ಳಾರಿ	BALLARI	ಸಿರುಗುಪ್ಪಾ	SIRUGUPPA	ಕೊಂಚಿಗೇರಿ	KONCHEGERI
47	ಬಳ್ಳಾರಿ	BALLARI	ಸಿರುಗುಪ್ಪಾ	SIRUGUPPA	ಕುರುವಳ್ಳಿ	KURUVALLI
48	ಬಳ್ಳಾರಿ	BALLARI	ಸಿರುಗುಪ್ಪಾ	SIRUGUPPA	ಮುದ್ದಟನೂರು	MUDDATANURU
49	ಬಳ್ಳಾರಿ	BALLARI	ಸಿರುಗುಪ್ಪಾ	SIRUGUPPA	ನಡವಿ	NADAVI
50	ಬಳ್ಳಾರಿ	BALLARI	ಸಿರುಗುಪ್ಪಾ	SIRUGUPPA	ಶಾನವಾಸಪುರ	SANAVASAPURA
51	ಬಳ್ಳಾರಿ	BALLARI	ಸಿರುಗುಪ್ಪಾ	SIRUGUPPA	ಉಪ್ಪಾರ ಹೊಸಕಟ್ಟೆ	UPPARA HOSAHALLI
52	ಬಳ್ಳಾರಿ	BALLARI	ಸಿರುಗುಪ್ಪಾ	SIRUGUPPA	ಉತ್ತನೂರು	UTHNANURU
53	ಬೆಳಗಾವಿ	BELAGAVI	ಅಥಣಿ	ATHNI	ಅಡಕಟ್ಟೆ	ADAHALLI
54	ಬೆಳಗಾವಿ	BELAGAVI	ಅಥಣಿ	ATHNI	ನದಿ-ಇಂಗಲಗಾಂವ	NADI-INGALAGAON
55	ಬೆಳಗಾವಿ	BELAGAVI	ಅಥಣಿ	ATHNI	ಯಲಿಹಡಲಗಿ	YALIHADALAGI
56	ಬೆಳಗಾವಿ	BELAGAVI	ಬೈಲಹೊಂಗಲ	BAILAHONGAL	ಬೈಲವಾಡ	BAILWAD
57	ಬೆಳಗಾವಿ	BELAGAVI	ಬೈಲಹೊಂಗಲ	BAILAHONGAL	ಚಿಕ್ಕಬಾಗೇವಾಡಿ	CHIKKABAGEVADI
58	ಬೆಳಗಾವಿ	BELAGAVI	ಬೈಲಹೊಂಗಲ	BAILAHONGAL	ಚಿವಟಗುಂದಿ	CHIVATGUNDI
59	ಬೆಳಗಾವಿ	BELAGAVI	ಬೈಲಹೊಂಗಲ	BAILAHONGAL	ಹಣಬರಕಟ್ಟೆ	HANABARAHATTI
60	ಬೆಳಗಾವಿ	BELAGAVI	ಬೈಲಹೊಂಗಲ	BAILAHONGAL	ಹಣ್ಣಿಕೇರಿ	HANNIKERI
61	ಬೆಳಗಾವಿ	BELAGAVI	ಬೈಲಹೊಂಗಲ	BAILAHONGAL	ಮರಕಟ್ಟೆ	MARIKATTI
62	ಬೆಳಗಾವಿ	BELAGAVI	ಬೈಲಹೊಂಗಲ	BAILAHONGAL	ಮೇಕಲಮರಡಿ	MEKALMARADI
63	ಬೆಳಗಾವಿ	BELAGAVI	ಬೈಲಹೊಂಗಲ	BAILAHONGAL	ಸುತ್ತಗಟ್ಟಿ	SUTTAGATTI
64	ಬೆಳಗಾವಿ	BELAGAVI	ಬೈಲಹೊಂಗಲ	BAILAHONGAL	ತುರಮರಿ	TURAMARI
65	ಬೆಳಗಾವಿ	BELAGAVI	ಬೈಲಹೊಂಗಲ	BAILAHONGAL	ಉಡಿಕೇರಿ	UDIKERI
66	ಬೆಳಗಾವಿ	BELAGAVI	ಬೈಲಹೊಂಗಲ	BAILAHONGAL	ಉಗರಖೋಡ	UGARAKOD
67	ಬೆಳಗಾವಿ	BELAGAVI	ಬೈಲಹೊಂಗಲ	BAILAHONGAL	ವಕ್ಕುಂದ	VAKKUND
68	ಬೆಳಗಾವಿ	BELAGAVI	ಬೈಲಹೊಂಗಲ	BAILAHONGAL	ವಣ್ಣೂರ	VANNUR
69	ಬೆಳಗಾವಿ	BELAGAVI	ಬೆಳಗಾವಿ	BELAGAVI	ಮುಚ್ಚಂದಿ	MUCCHANDI
70	ಬೆಳಗಾವಿ	BELAGAVI	ಬೆಳಗಾವಿ	BELAGAVI	ಮುತ್ತಾಳ	MUTNAL

Sl.No	District_Kannada	District_English	Taluk Panchayat_Kannada	Taluk Panchayat_English	Gram Panchayat_Kannada	Gram Panchayat_English
71	ಬೆಳಗಾವಿ	BELAGAVI	ಬೆಳಗಾವಿ	BELAGAVI	ನಂದಿಹಳ್ಳಿ	NANDIHALLI
72	ಬೆಳಗಾವಿ	BELAGAVI	ಬೆಳಗಾವಿ	BELAGAVI	ನಿಲಜಿ	NILAJI
73	ಬೆಳಗಾವಿ	BELAGAVI	ಬೆಳಗಾವಿ	BELAGAVI	ಪೀರನವಾಡಿ	PEERANWADI
74	ಬೆಳಗಾವಿ	BELAGAVI	ಬೆಳಗಾವಿ	BELAGAVI	ರಂಗದೊಳ್ಳಿ	RANGDOLLI
75	ಬೆಳಗಾವಿ	BELAGAVI	ಬೆಳಗಾವಿ	BELAGAVI	ಸಾಂಬ್ರಾ	SAMBRA
76	ಬೆಳಗಾವಿ	BELAGAVI	ಬೆಳಗಾವಿ	BELAGAVI	ತಾರೀಹಾಳ	TARIHAL
77	ಬೆಳಗಾವಿ	BELAGAVI	ಬೆಳಗಾವಿ	BELAGAVI	ಉಚಿಗಾಂವ	UCHAGAON
78	ಬೆಳಗಾವಿ	BELAGAVI	ಬೆಳಗಾವಿ	BELAGAVI	ಯಳ್ಳೂರ	YALLUR
79	ಬೆಳಗಾವಿ	BELAGAVI	ಚಿಕ್ಕೋಡಿ	CHIKKODI	ಬಂಬಲವಾಡ	BAMBALAWAD
80	ಬೆಳಗಾವಿ	BELAGAVI	ಚಿಕ್ಕೋಡಿ	CHIKKODI	ಚಿಕ್ಕಲವಾಳ	CHIKKALAWAL
81	ಬೆಳಗಾವಿ	BELAGAVI	ಚಿಕ್ಕೋಡಿ	CHIKKODI	ಮಾಣಕಾಪುರ	MANAKAPUR
82	ಬೆಳಗಾವಿ	BELAGAVI	ಚಿಕ್ಕೋಡಿ	CHIKKODI	ಪಟ್ಟಣಕೂಡಿ	PATTANAKUDI
83	ಬೆಳಗಾವಿ	BELAGAVI	ಚಿಕ್ಕೋಡಿ	CHIKKODI	ಶಿರವವಾಡ	SHIRADAWAD
84	ಬೆಳಗಾವಿ	BELAGAVI	ಚಿಕ್ಕೋಡಿ	CHIKKODI	ಶಿರಗಾಂವ	SHIRAGAON
85	ಬೆಳಗಾವಿ	BELAGAVI	ಚಿಕ್ಕೋಡಿ	CHIKKODI	ವಾಳಕೆ	WALAKI
86	ಬೆಳಗಾವಿ	BELAGAVI	ಚಿಕ್ಕೋಡಿ	CHIKKODI	ಯರನಾಳ	YARANAL
87	ಬೆಳಗಾವಿ	BELAGAVI	ಗೋಕಾಕ	GOKAK	ಹಳ್ಳೂರ	HALLUR
88	ಬೆಳಗಾವಿ	BELAGAVI	ಗೋಕಾಕ	GOKAK	ಕಳ್ಳಿಗುದ್ದಿ	KALLIGUDDI
89	ಬೆಳಗಾವಿ	BELAGAVI	ಗೋಕಾಕ	GOKAK	ಮಕ್ಕಳಗೆರಿ	MAKKALAGERI
90	ಬೆಳಗಾವಿ	BELAGAVI	ಗೋಕಾಕ	GOKAK	ಶಿರಿಭಾವಿ	SHILTIBHAVI
91	ಬೆಳಗಾವಿ	BELAGAVI	ಹುಕ್ಕೇರಿ	HUKKERI	ಅಂಕಲಿ	ANKALI
92	ಬೆಳಗಾವಿ	BELAGAVI	ಹುಕ್ಕೇರಿ	HUKKERI	ಗೋಟೂರ	GOTUR
93	ಬೆಳಗಾವಿ	BELAGAVI	ಹುಕ್ಕೇರಿ	HUKKERI	ಗುಡಸ	GUDAS
94	ಬೆಳಗಾವಿ	BELAGAVI	ಹುಕ್ಕೇರಿ	HUKKERI	ಯಾದಗೂಡ	YADAGUD
95	ಬೆಳಗಾವಿ	BELAGAVI	ಹುಕ್ಕೇರಿ	HUKKERI	ಯಮಕನಮರಡಿ	YAMAKANAMARDI
96	ಬೆಳಗಾವಿ	BELAGAVI	ಖಾನಾಪುರ	KHANAPUR	ಬಿಜರ್ಜೆ	BIJAGARNI
97	ಬೆಳಗಾವಿ	BELAGAVI	ಖಾನಾಪುರ	KHANAPUR	ಗೋಡೊಳ್ಳಿ	GODHOLLI
98	ಬೆಳಗಾವಿ	BELAGAVI	ಖಾನಾಪುರ	KHANAPUR	ಘೋಟಗಾಳಿ	GOTAGALI
99	ಬೆಳಗಾವಿ	BELAGAVI	ಖಾನಾಪುರ	KHANAPUR	ಕಾಪೋಲಿ ಕೆ.ಜಿ	KAPOLI KG
100	ಬೆಳಗಾವಿ	BELAGAVI	ಖಾನಾಪುರ	KHANAPUR	ನಾಗರಗಾಳಿ	NAGARAGALI
101	ಬೆಳಗಾವಿ	BELAGAVI	ಖಾನಾಪುರ	KHANAPUR	ನೇರಸೆ	NERASE
102	ಬೆಳಗಾವಿ	BELAGAVI	ರಾಮದುರ್ಗ	RAMDURG	ಬನ್ನೂರ	BANNUR
103	ಬೆಳಗಾವಿ	BELAGAVI	ರಾಮದುರ್ಗ	RAMDURG	ಹಲಗತ್ತಿ	HALAGATTI
104	ಬೆಳಗಾವಿ	BELAGAVI	ರಾಮದುರ್ಗ	RAMDURG	ಹಳೇತೊರಗಲ್ಲ	HALETORAGAL
105	ಬೆಳಗಾವಿ	BELAGAVI	ರಾಮದುರ್ಗ	RAMDURG	ಹಣಮಾಪುರ	HANAMAPUR
106	ಬೆಳಗಾವಿ	BELAGAVI	ರಾಮದುರ್ಗ	RAMDURG	ಮುದೇನೂರ	MUDENUR
107	ಬೆಳಗಾವಿ	BELAGAVI	ರಾಮದುರ್ಗ	RAMDURG	ಸುರೇಬಾನ	SUREBAN
108	ಬೆಳಗಾವಿ	BELAGAVI	ರಾಮದುರ್ಗ	RAMDURG	ತೋರಣಗಟ್ಟಿ	TORANAGATTI
109	ಬೆಳಗಾವಿ	BELAGAVI	ರಾಯಬಾಗ	RAYBAG	ಅಲಖನೂರ	ALAKHANUR
110	ಬೆಳಗಾವಿ	BELAGAVI	ರಾಯಬಾಗ	RAYBAG	ಹುಬ್ಬರವಾಡಿ	HUBBARWADI
111	ಬೆಳಗಾವಿ	BELAGAVI	ರಾಯಬಾಗ	RAYBAG	ಕಪ್ಪಲಗುದ್ದಿ	KAPPALGUDDI
112	ಬೆಳಗಾವಿ	BELAGAVI	ರಾಯಬಾಗ	RAYBAG	ಖೇಮಲಾಪುರ	KHEMALAPUR
113	ಬೆಳಗಾವಿ	BELAGAVI	ರಾಯಬಾಗ	RAYBAG	ಮೇಖಲಿ	MEKHALI
114	ಬೆಳಗಾವಿ	BELAGAVI	ರಾಯಬಾಗ	RAYBAG	ಸವಸುದ್ದಿ	SAVASUDDI
115	ಬೆಳಗಾವಿ	BELAGAVI	ರಾಯಬಾಗ	RAYBAG	ಶಿರಗೂರ	SHIRAGUR
116	ಬೆಳಗಾವಿ	BELAGAVI	ಸವದತ್ತಿ	SAVADATTI	ಅಕ್ಕಿ ಸಾಗರ	AKKISAGAR
117	ಬೆಳಗಾವಿ	BELAGAVI	ಸವದತ್ತಿ	SAVADATTI	ಅರಟಗಲ್	ARATGAL
118	ಬೆಳಗಾವಿ	BELAGAVI	ಸವದತ್ತಿ	SAVADATTI	ಬದಲಿ	BADLI
119	ಬೆಳಗಾವಿ	BELAGAVI	ಸವದತ್ತಿ	SAVADATTI	ಗೋರಾಬಾಳ	GORABAL
120	ಬೆಳಗಾವಿ	BELAGAVI	ಸವದತ್ತಿ	SAVADATTI	ಹಿರೇಬೂದನೂರ	HIREBUDANUR
121	ಬೆಳಗಾವಿ	BELAGAVI	ಸವದತ್ತಿ	SAVADATTI	ಹೂಲಿಕಟ್ಟಿ	HOOLIKATTI
122	ಬೆಳಗಾವಿ	BELAGAVI	ಸವದತ್ತಿ	SAVADATTI	ಹೊಸೂರ	HOSUR
123	ಬೆಳಗಾವಿ	BELAGAVI	ಸವದತ್ತಿ	SAVADATTI	ಮಾಡಮಗೆರಿ	MADAMAGERI
124	ಬೆಳಗಾವಿ	BELAGAVI	ಸವದತ್ತಿ	SAVADATTI	ಮದ್ದೂರ	MADLUR
125	ಬೆಳಗಾವಿ	BELAGAVI	ಸವದತ್ತಿ	SAVADATTI	ಮುಗಲಿಹಾಳ	MUGALIHAL
126	ಬೆಳಗಾವಿ	BELAGAVI	ಸವದತ್ತಿ	SAVADATTI	ಸತ್ತಿಗೆರಿ	SATTIGERI
127	ಬೆಳಗಾವಿ	BELAGAVI	ಸವದತ್ತಿ	SAVADATTI	ಸೊಪ್ಪಡ	SOPPADLA
128	ಬೆಳಗಾವಿ	BELAGAVI	ಸವದತ್ತಿ	SAVADATTI	ತಡಸಲೂರ	TADASALUR
129	ಬೆಳಗಾವಿ	BELAGAVI	ಸವದತ್ತಿ	SAVADATTI	ತೆಗಿಹಾಳ	TEGGIHAL
130	ಬೆಳಗಾವಿ	BELAGAVI	ಸವದತ್ತಿ	SAVADATTI	ಯರಯ್ಯವಿಲ	YARAZARVI
131	ಬೆಂಗಳೂರು ಗ್ರಾಮಾಂತರ	BENGALURU RURAL	ದೇವನಹಳ್ಳಿ	DEVANHALLI	ಗೊಡ್ಡುಮುದ್ದೇನಹಳ್ಳಿ	GODLUMUDDENAHALLI
132	ಬೀದರ್	BIDAR	ಬಿರಾದ	AURAD	ಬಾದಲಗಾಂವ	BADALGAON
133	ಬೀದರ್	BIDAR	ಬಿರಾದ	AURAD	ಭಂಡಾರಕುಮಟಾ	BHANDARKUMTHA
134	ಬೀದರ್	BIDAR	ಬಿರಾದ	AURAD	ಚಿಕ್ಕಲಿ (ಯು)	CHIKLI (U)
135	ಬೀದರ್	BIDAR	ಬಿರಾದ	AURAD	ಚಿಮ್ಮೆಗಾಂವ	CHIMEGAON
136	ಬೀದರ್	BIDAR	ಬಿರಾದ	AURAD	ಧೂಪತಮಹಾಗಾಂವ	DHUPATMAHAGAON
137	ಬೀದರ್	BIDAR	ಬಿರಾದ	AURAD	ದೋಣಗಾಂವ (ಎಂ.)	DONGAON (M)
138	ಬೀದರ್	BIDAR	ಬಿರಾದ	AURAD	ಎಕಲಾರಾ	EKLAR
139	ಬೀದರ್	BIDAR	ಬಿರಾದ	AURAD	ಖೇಡ	KHED
140	ಬೀದರ್	BIDAR	ಬಿರಾದ	AURAD	ಕೋರಕಲ	KOREKAL
141	ಬೀದರ್	BIDAR	ಬಿರಾದ	AURAD	ಕೌಠಾ (ಬಿ)	KOUTH (B)
142	ಬೀದರ್	BIDAR	ಬಿರಾದ	AURAD	ಲಾಧಾ	LADHA
143	ಬೀದರ್	BIDAR	ಬಿರಾದ	AURAD	ಮದನೂರ	MADNUR

Sl.No	District_Kannada	District_English	Taluk Panchayat_Kannada	Taluk Panchayat_English	Gram Panchayat_Kannada	Gram Panchayat_English
144	ಬೀದರ್	BIDAR	ಬಿರಾದ	AURAD	ನಾಗಮಾರಪಳ್ಳಿ	NAGMARPALLI
145	ಬೀದರ್	BIDAR	ಬಿರಾದ	AURAD	ಶೆಂಬೆಳ್ಳಿ	SHEMBELLI
146	ಬೀದರ್	BIDAR	ಬಿರಾದ	AURAD	ಸುಂದಾಳ	SUNDAL
147	ಬೀದರ್	BIDAR	ಬಸವಕಲ್ಯಾಣ	BASAVAKALYAN	ಅಲಗೂಡ	ALGUD
148	ಬೀದರ್	BIDAR	ಬಸವಕಲ್ಯಾಣ	BASAVAKALYAN	ಬೇಲೂರಾ	BELURA
149	ಬೀದರ್	BIDAR	ಬಸವಕಲ್ಯಾಣ	BASAVAKALYAN	ಬೆಟಬಾಲಕುಂದಾ	BETBALKUNDA
150	ಬೀದರ್	BIDAR	ಬಸವಕಲ್ಯಾಣ	BASAVAKALYAN	ಬೆಟಗೇರಾ	BETGERA
151	ಬೀದರ್	BIDAR	ಬಸವಕಲ್ಯಾಣ	BASAVAKALYAN	ಬೊಸಗಾ	BHOSGA
152	ಬೀದರ್	BIDAR	ಬಸವಕಲ್ಯಾಣ	BASAVAKALYAN	ಚಂದಕಾಪೂರ	CHANDKAPUR
153	ಬೀದರ್	BIDAR	ಬಸವಕಲ್ಯಾಣ	BASAVAKALYAN	ಗಡಿಗೌಂಡಗಾಂವ	GADIGOUNDHGAON
154	ಬೀದರ್	BIDAR	ಬಸವಕಲ್ಯಾಣ	BASAVAKALYAN	ಘೋಟಾಳಾ	GHOTALA
155	ಬೀದರ್	BIDAR	ಬಸವಕಲ್ಯಾಣ	BASAVAKALYAN	ಇಸಾಂಪೂರ	ISLAMPUR
156	ಬೀದರ್	BIDAR	ಬಸವಕಲ್ಯಾಣ	BASAVAKALYAN	ಖೇರ್ಡಾ (ಬಿ.)	KHERDA (B)
157	ಬೀದರ್	BIDAR	ಬಸವಕಲ್ಯಾಣ	BASAVAKALYAN	ಲಾಡವಂತಿ	LADWANTHI
158	ಬೀದರ್	BIDAR	ಬಸವಕಲ್ಯಾಣ	BASAVAKALYAN	ಮಿರಖಲ	MIRKHAL
159	ಬೀದರ್	BIDAR	ಬಸವಕಲ್ಯಾಣ	BASAVAKALYAN	ಉಜಳಂ	UJLAMBH
160	ಬೀದರ್	BIDAR	ಬಸವಕಲ್ಯಾಣ	BASAVAKALYAN	ಯರೆಭಾಗ	YERBAGH
161	ಬೀದರ್	BIDAR	ಬೀದರ್	BIDAR	ಬರೂರ	BAROOR
162	ಬೀದರ್	BIDAR	ಬೀದರ್	BIDAR	ಚಿಟ್ಟಾ	CHITTA
163	ಬೀದರ್	BIDAR	ಹುಮನಾಬಾದ	HUMNABAD	ಕಲ್ಲೂರ	KALLUR
164	ಬೀದರ್	BIDAR	ಹುಮನಾಬಾದ	HUMNABAD	ಉಡಬಾಳ	UDBAL
165	ಚಾಮರಾಜನಗರ	CHAMARAJANAGARA	ಕೊಳ್ಳೇಗಾಲ	KOLLEGALA	ಪೊನ್ನಾಚಿ	PONNACHI
166	ಚಿಕ್ಕಬಳ್ಳಾಪುರ	CHIKKABALLAPURA	ಬಾಗೇಪಲ್ಲಿ	BAGEPALLI	ಬಿಳ್ಳೂರು	BILLUR
167	ಚಿಕ್ಕಬಳ್ಳಾಪುರ	CHIKKABALLAPURA	ಬಾಗೇಪಲ್ಲಿ	BAGEPALLI	ಚಾಕವೇಲು	CHAKAVELU
168	ಚಿಕ್ಕಬಳ್ಳಾಪುರ	CHIKKABALLAPURA	ಬಾಗೇಪಲ್ಲಿ	BAGEPALLI	ಚೇಳೂರು	CHELUR
169	ಚಿಕ್ಕಬಳ್ಳಾಪುರ	CHIKKABALLAPURA	ಬಾಗೇಪಲ್ಲಿ	BAGEPALLI	ಜೂಲಪಾಳ್ಯ	JOOLAPALYA
170	ಚಿಕ್ಕಬಳ್ಳಾಪುರ	CHIKKABALLAPURA	ಬಾಗೇಪಲ್ಲಿ	BAGEPALLI	ಪಾಳ್ಯಕೆರೆ	PALYAKERE
171	ಚಿಕ್ಕಬಳ್ಳಾಪುರ	CHIKKABALLAPURA	ಬಾಗೇಪಲ್ಲಿ	BAGEPALLI	ಪುಲಿಗಲ್	PULIGALLU
172	ಚಿಕ್ಕಬಳ್ಳಾಪುರ	CHIKKABALLAPURA	ಬಾಗೇಪಲ್ಲಿ	BAGEPALLI	ರಾಶ್ಚೆರವು	RACHERAVU
173	ಚಿಕ್ಕಬಳ್ಳಾಪುರ	CHIKKABALLAPURA	ಚಿಂತಾಮಣಿ	CHINTAMANI	ಆನೂರು	ANOR
174	ಚಿಕ್ಕಬಳ್ಳಾಪುರ	CHIKKABALLAPURA	ಚಿಂತಾಮಣಿ	CHINTAMANI	ಬಟಕಳ್ಳಿ	BATLAHALLAI
175	ಚಿಕ್ಕಬಳ್ಳಾಪುರ	CHIKKABALLAPURA	ಚಿಂತಾಮಣಿ	CHINTAMANI	ಭೊಮಿಶೆಟ್ಟಿಹಳ್ಳಿ	BHOMISHETTIHALLI
176	ಚಿಕ್ಕಬಳ್ಳಾಪುರ	CHIKKABALLAPURA	ಚಿಂತಾಮಣಿ	CHINTAMANI	ಬುರುಡಗುಂಟೆ	BURUDAGUNTE
177	ಚಿಕ್ಕಬಳ್ಳಾಪುರ	CHIKKABALLAPURA	ಚಿಂತಾಮಣಿ	CHINTAMANI	ಚಿಲಕಲನೇಪುಟ	CHILAKALANERPU
178	ಚಿಕ್ಕಬಳ್ಳಾಪುರ	CHIKKABALLAPURA	ಚಿಂತಾಮಣಿ	CHINTAMANI	ಚಿನ್ನಸಂದ್ರ	CHINNASANDRA
179	ಚಿಕ್ಕಬಳ್ಳಾಪುರ	CHIKKABALLAPURA	ಚಿಂತಾಮಣಿ	CHINTAMANI	ದೊಡ್ಡಗಂಜೂರು	DODDAGANJUR
180	ಚಿಕ್ಕಬಳ್ಳಾಪುರ	CHIKKABALLAPURA	ಚಿಂತಾಮಣಿ	CHINTAMANI	ಏನಿಗದಲ	ENIGADALLE
181	ಚಿಕ್ಕಬಳ್ಳಾಪುರ	CHIKKABALLAPURA	ಚಿಂತಾಮಣಿ	CHINTAMANI	ಹಿರೇಕಟ್ಟಿಗನಹಳ್ಳಿ	HIREKATTIGENAHALLI
182	ಚಿಕ್ಕಬಳ್ಳಾಪುರ	CHIKKABALLAPURA	ಚಿಂತಾಮಣಿ	CHINTAMANI	ಇರಗಂಪಲ್ಲಿ	IRGAMPALLI
183	ಚಿಕ್ಕಬಳ್ಳಾಪುರ	CHIKKABALLAPURA	ಚಿಂತಾಮಣಿ	CHINTAMANI	ಕಡದನಮರಿ	KADADANAMARI
184	ಚಿಕ್ಕಬಳ್ಳಾಪುರ	CHIKKABALLAPURA	ಚಿಂತಾಮಣಿ	CHINTAMANI	ಕಾಗತಿ	KAGATHI
185	ಚಿಕ್ಕಬಳ್ಳಾಪುರ	CHIKKABALLAPURA	ಚಿಂತಾಮಣಿ	CHINTAMANI	ಕೈವಾರ	KAIWARA
186	ಚಿಕ್ಕಬಳ್ಳಾಪುರ	CHIKKABALLAPURA	ಚಿಂತಾಮಣಿ	CHINTAMANI	ಕೆಂಚಾರ್ಲಹಳ್ಳಿ	KENCHARLAHALLI
187	ಚಿಕ್ಕಬಳ್ಳಾಪುರ	CHIKKABALLAPURA	ಚಿಂತಾಮಣಿ	CHINTAMANI	ಕೊನಪ್ಪಲ್ಲಿ	KONAPALLI
188	ಚಿಕ್ಕಬಳ್ಳಾಪುರ	CHIKKABALLAPURA	ಚಿಂತಾಮಣಿ	CHINTAMANI	ಕೊರ್ಲಪತಿಲ	KORLAPARTHI
189	ಚಿಕ್ಕಬಳ್ಳಾಪುರ	CHIKKABALLAPURA	ಚಿಂತಾಮಣಿ	CHINTAMANI	ಕೋಟಗಲ್	KOTAGAL
190	ಚಿಕ್ಕಬಳ್ಳಾಪುರ	CHIKKABALLAPURA	ಚಿಂತಾಮಣಿ	CHINTAMANI	ಕುರುಬೂರು	KURUBUR
191	ಚಿಕ್ಕಬಳ್ಳಾಪುರ	CHIKKABALLAPURA	ಚಿಂತಾಮಣಿ	CHINTAMANI	ಎಂಗೊಲಹಳ್ಳಿ	M.GOLLAHALLI
192	ಚಿಕ್ಕಬಳ್ಳಾಪುರ	CHIKKABALLAPURA	ಚಿಂತಾಮಣಿ	CHINTAMANI	ಮಸೇನಹಳ್ಳಿ	MASTENAHALLI
193	ಚಿಕ್ಕಬಳ್ಳಾಪುರ	CHIKKABALLAPURA	ಚಿಂತಾಮಣಿ	CHINTAMANI	ಮಿಟ್ಟಹಳ್ಳಿ	MITTAHALLI
194	ಚಿಕ್ಕಬಳ್ಳಾಪುರ	CHIKKABALLAPURA	ಚಿಂತಾಮಣಿ	CHINTAMANI	ಮುನಗನಹಳ್ಳಿ	MUNAGANAHALLI
195	ಚಿಕ್ಕಬಳ್ಳಾಪುರ	CHIKKABALLAPURA	ಚಿಂತಾಮಣಿ	CHINTAMANI	ಮುರಗಮಲ	MURUGAMALLA
196	ಚಿಕ್ಕಬಳ್ಳಾಪುರ	CHIKKABALLAPURA	ಚಿಂತಾಮಣಿ	CHINTAMANI	ನಂದಿಗಾನಹಳ್ಳಿ	NANDIGANAHALLI
197	ಚಿಕ್ಕಬಳ್ಳಾಪುರ	CHIKKABALLAPURA	ಚಿಂತಾಮಣಿ	CHINTAMANI	ಪೆದ್ದೂರು	PEDDUR
198	ಚಿಕ್ಕಬಳ್ಳಾಪುರ	CHIKKABALLAPURA	ಚಿಂತಾಮಣಿ	CHINTAMANI	ಪೆರಮಾಚನಹಳ್ಳಿ	PERAMACHANAHALLI
199	ಚಿಕ್ಕಬಳ್ಳಾಪುರ	CHIKKABALLAPURA	ಚಿಂತಾಮಣಿ	CHINTAMANI	ರಾಗುಟ್ಟಹಳ್ಳಿ	RAGUTTAHALLI
200	ಚಿಕ್ಕಬಳ್ಳಾಪುರ	CHIKKABALLAPURA	ಚಿಂತಾಮಣಿ	CHINTAMANI	ಸಂತೇಕೆಲಹಳ್ಳಿ	SANTHEKALLAHALLI
201	ಚಿಕ್ಕಬಳ್ಳಾಪುರ	CHIKKABALLAPURA	ಚಿಂತಾಮಣಿ	CHINTAMANI	ಶೆಟ್ಟಿಹಳ್ಳಿ	SHETTIHALLI
202	ಚಿಕ್ಕಬಳ್ಳಾಪುರ	CHIKKABALLAPURA	ಚಿಂತಾಮಣಿ	CHINTAMANI	ತಳಗವಾರ	TALAGAVARA
203	ಚಿಕ್ಕಬಳ್ಳಾಪುರ	CHIKKABALLAPURA	ಚಿಂತಾಮಣಿ	CHINTAMANI	ಉಲವಾಡಿ	ULAVADI
204	ಚಿಕ್ಕಬಳ್ಳಾಪುರ	CHIKKABALLAPURA	ಚಿಂತಾಮಣಿ	CHINTAMANI	ಉಪ್ಪರಪೇಟೆ	UPPERPETE
205	ಚಿಕ್ಕಬಳ್ಳಾಪುರ	CHIKKABALLAPURA	ಚಿಂತಾಮಣಿ	CHINTAMANI	ಯಗವಕೋಟೆ	YAGAVAKOTE
206	ಚಿಕ್ಕಬಳ್ಳಾಪುರ	CHIKKABALLAPURA	ಗೌರಿಬಿದನೂರು	GAURIBIDANUR	ಅಲಕಾಪುರ	ALAKAPURA
207	ಚಿಕ್ಕಬಳ್ಳಾಪುರ	CHIKKABALLAPURA	ಗೌರಿಬಿದನೂರು	GAURIBIDANUR	ಅಲಿಪುರ	ALIPURA
208	ಚಿಕ್ಕಬಳ್ಳಾಪುರ	CHIKKABALLAPURA	ಗೌರಿಬಿದನೂರು	GAURIBIDANUR	ಬಿ.ಬೊಮ್ಮಸಂದ್ರ	B.BOMMASANDRA
209	ಚಿಕ್ಕಬಳ್ಳಾಪುರ	CHIKKABALLAPURA	ಗೌರಿಬಿದನೂರು	GAURIBIDANUR	ಬೇವಿನಹಳ್ಳಿ	BEVINAHALLY
210	ಚಿಕ್ಕಬಳ್ಳಾಪುರ	CHIKKABALLAPURA	ಗೌರಿಬಿದನೂರು	GAURIBIDANUR	ಗುಂಡಕೊತುರು	G.KOTHUR
211	ಚಿಕ್ಕಬಳ್ಳಾಪುರ	CHIKKABALLAPURA	ಗೌರಿಬಿದನೂರು	GAURIBIDANUR	ಗದರೆ	GEDARE
212	ಚಿಕ್ಕಬಳ್ಳಾಪುರ	CHIKKABALLAPURA	ಗೌರಿಬಿದನೂರು	GAURIBIDANUR	ಹೊಸೂರು	HOSUR
213	ಚಿಕ್ಕಬಳ್ಳಾಪುರ	CHIKKABALLAPURA	ಗೌರಿಬಿದನೂರು	GAURIBIDANUR	ಕಾದಲವೇಣಿ	KADALAVENI
214	ಚಿಕ್ಕಬಳ್ಳಾಪುರ	CHIKKABALLAPURA	ಗೌರಿಬಿದನೂರು	GAURIBIDANUR	ಕುರುಡಿ	KURUDI
215	ಚಿಕ್ಕಬಳ್ಳಾಪುರ	CHIKKABALLAPURA	ಗೌರಿಬಿದನೂರು	GAURIBIDANUR	ಮುದುಗೆರೆ	MUDUGERE
216	ಚಿಕ್ಕಬಳ್ಳಾಪುರ	CHIKKABALLAPURA	ಗೌರಿಬಿದನೂರು	GAURIBIDANUR	ಪುರ	PURA

Sl.No	District_Kannada	District_English	Taluk Panchayat_Kannada	Taluk Panchayat_English	Gram Panchayat_Kannada	Gram Panchayat English
217	ಚಿಕ್ಕಬಳ್ಳಾಪುರ	CHIKKABALLAPURA	ಗೌರಿಬಿದನೂರು	GAURIBIDANUR	ರಮಾಪುರ	RAMAPURA
218	ಚಿಕ್ಕಬಳ್ಳಾಪುರ	CHIKKABALLAPURA	ಗೌರಿಬಿದನೂರು	GAURIBIDANUR	ಸೊನ್ನಾನಹಳ್ಳಿ	SONAGANAHALLY
219	ಚಿಕ್ಕಬಳ್ಳಾಪುರ	CHIKKABALLAPURA	ಗೌರಿಬಿದನೂರು	GAURIBIDANUR	ವಾಟದಹೊಸಹಳ್ಳಿ	VATADAHOSAHALLY
220	ಚಿಕ್ಕಬಳ್ಳಾಪುರ	CHIKKABALLAPURA	ಗುಡಿಬಂಡಾ	GUDIBANDA	ಬೀಚಗಾನಹಳ್ಳಿ	BEECHAGANAHALLY
221	ಚಿಕ್ಕಬಳ್ಳಾಪುರ	CHIKKABALLAPURA	ಗುಡಿಬಂಡಾ	GUDIBANDA	ಸೋಮನಹಳ್ಳಿ	SOMENAHALLY
222	ಚಿಕ್ಕಬಳ್ಳಾಪುರ	CHIKKABALLAPURA	ಗುಡಿಬಂಡಾ	GUDIBANDA	ತಿರುಮಣಿ	TIRUMANI
223	ಚಿಕ್ಕಬಳ್ಳಾಪುರ	CHIKKABALLAPURA	ಗುಡಿಬಂಡಾ	GUDIBANDA	ಉಲ್ಲೋಡು	ULLODU
224	ಚಿಕ್ಕಬಳ್ಳಾಪುರ	CHIKKABALLAPURA	ಗುಡಿಬಂಡಾ	GUDIBANDA	ವರ್ಲಕೊಂಡ	VARLAKONDA
225	ಚಿಕ್ಕಮಗಳೂರು	CHIKKAMAGALURU	ಚಿಕ್ಕಮಗಳೂರು	CHIKKAMAGALURU	ಆಲ್ಲೂರು	ALDUR
226	ಚಿಕ್ಕಮಗಳೂರು	CHIKKAMAGALURU	ಚಿಕ್ಕಮಗಳೂರು	CHIKKAMAGALURU	ಆಣೂರು	ANUR
227	ಚಿಕ್ಕಮಗಳೂರು	CHIKKAMAGALURU	ಚಿಕ್ಕಮಗಳೂರು	CHIKKAMAGALURU	ಅವುತಿ	AVUTHI
228	ಚಿಕ್ಕಮಗಳೂರು	CHIKKAMAGALURU	ಚಿಕ್ಕಮಗಳೂರು	CHIKKAMAGALURU	ಬಸರವಳ್ಳಿ	BASARAVALLI
229	ಚಿಕ್ಕಮಗಳೂರು	CHIKKAMAGALURU	ಚಿಕ್ಕಮಗಳೂರು	CHIKKAMAGALURU	ಬೀಕನಹಳ್ಳಿ	BEEKANAHALLI
230	ಚಿಕ್ಕಮಗಳೂರು	CHIKKAMAGALURU	ಚಿಕ್ಕಮಗಳೂರು	CHIKKAMAGALURU	ಬೆಳವಾಡಿ	BELAVADI
231	ಚಿಕ್ಕಮಗಳೂರು	CHIKKAMAGALURU	ಚಿಕ್ಕಮಗಳೂರು	CHIKKAMAGALURU	ಬಿದರೆ	BIDARE
232	ಚಿಕ್ಕಮಗಳೂರು	CHIKKAMAGALURU	ಚಿಕ್ಕಮಗಳೂರು	CHIKKAMAGALURU	ಬಿಳೇಕಲಹಳ್ಳಿ	BILEKALLAHALLI
233	ಚಿಕ್ಕಮಗಳೂರು	CHIKKAMAGALURU	ಚಿಕ್ಕಮಗಳೂರು	CHIKKAMAGALURU	ಬ್ಯಾರವಳ್ಳಿ	BYARAVALLI
234	ಚಿಕ್ಕಮಗಳೂರು	CHIKKAMAGALURU	ಚಿಕ್ಕಮಗಳೂರು	CHIKKAMAGALURU	ಬೈಗೂರು	BYGUR
235	ಚಿಕ್ಕಮಗಳೂರು	CHIKKAMAGALURU	ಚಿಕ್ಕಮಗಳೂರು	CHIKKAMAGALURU	ದಾಸರಹಳ್ಳಿ	DASARAHALLI
236	ಚಿಕ್ಕಮಗಳೂರು	CHIKKAMAGALURU	ಚಿಕ್ಕಮಗಳೂರು	CHIKKAMAGALURU	ದೇವದಾನ	DEVADANA
237	ಚಿಕ್ಕಮಗಳೂರು	CHIKKAMAGALURU	ಚಿಕ್ಕಮಗಳೂರು	CHIKKAMAGALURU	ದೊಡ್ಡಮಗರವಳ್ಳಿ	DODDAMAGARAVALLI
238	ಚಿಕ್ಕಮಗಳೂರು	CHIKKAMAGALURU	ಚಿಕ್ಕಮಗಳೂರು	CHIKKAMAGALURU	ಈಶ್ವರಹಳ್ಳಿ	ESWARAHALLI
239	ಚಿಕ್ಕಮಗಳೂರು	CHIKKAMAGALURU	ಚಿಕ್ಕಮಗಳೂರು	CHIKKAMAGALURU	ಹಿರೇಗೌಜ	HIREGOUJA
240	ಚಿಕ್ಕಮಗಳೂರು	CHIKKAMAGALURU	ಚಿಕ್ಕಮಗಳೂರು	CHIKKAMAGALURU	ಹಿರೇಕೊಲೆ	HIREKOLE
241	ಚಿಕ್ಕಮಗಳೂರು	CHIKKAMAGALURU	ಚಿಕ್ಕಮಗಳೂರು	CHIKKAMAGALURU	ಹುಯಿಗರೆ	HUYIGERE
242	ಚಿಕ್ಕಮಗಳೂರು	CHIKKAMAGALURU	ಚಿಕ್ಕಮಗಳೂರು	CHIKKAMAGALURU	ಇನಾಮ ದತ್ತಾತ್ರೇಯಪೀಠ	INAM DATTATREYA PEETA
243	ಚಿಕ್ಕಮಗಳೂರು	CHIKKAMAGALURU	ಚಿಕ್ಕಮಗಳೂರು	CHIKKAMAGALURU	ಇಂದಾವರ	INDAVARA
244	ಚಿಕ್ಕಮಗಳೂರು	CHIKKAMAGALURU	ಚಿಕ್ಕಮಗಳೂರು	CHIKKAMAGALURU	ಕಡವಂತಿ	KADAVANTHI
245	ಚಿಕ್ಕಮಗಳೂರು	CHIKKAMAGALURU	ಚಿಕ್ಕಮಗಳೂರು	CHIKKAMAGALURU	ಕಳಸಾಪುರ	KALASAPURA
246	ಚಿಕ್ಕಮಗಳೂರು	CHIKKAMAGALURU	ಚಿಕ್ಕಮಗಳೂರು	CHIKKAMAGALURU	ಕೆಳಗೂರು	KELAGUR
247	ಚಿಕ್ಕಮಗಳೂರು	CHIKKAMAGALURU	ಚಿಕ್ಕಮಗಳೂರು	CHIKKAMAGALURU	ಕೊಡುವಳ್ಳಿ	KUDUVALLI
248	ಚಿಕ್ಕಮಗಳೂರು	CHIKKAMAGALURU	ಚಿಕ್ಕಮಗಳೂರು	CHIKKAMAGALURU	ಕುರುಬರಬುದಿಹಾಳ	KURUBARABUDUHAL
249	ಚಿಕ್ಕಮಗಳೂರು	CHIKKAMAGALURU	ಚಿಕ್ಕಮಗಳೂರು	CHIKKAMAGALURU	ಲಕ್ಕಾ	LAKYA
250	ಚಿಕ್ಕಮಗಳೂರು	CHIKKAMAGALURU	ಚಿಕ್ಕಮಗಳೂರು	CHIKKAMAGALURU	ಮಾಚಿನಹಳ್ಳಿ	MACHENAHALLI
251	ಚಿಕ್ಕಮಗಳೂರು	CHIKKAMAGALURU	ಚಿಕ್ಕಮಗಳೂರು	CHIKKAMAGALURU	ಮಲ್ಲೇನಹಳ್ಳಿ	MALLENHALLI
252	ಚಿಕ್ಕಮಗಳೂರು	CHIKKAMAGALURU	ಚಿಕ್ಕಮಗಳೂರು	CHIKKAMAGALURU	ಮರ್ಲೆ	MARLE
253	ಚಿಕ್ಕಮಗಳೂರು	CHIKKAMAGALURU	ಚಿಕ್ಕಮಗಳೂರು	CHIKKAMAGALURU	ಮೇಲಿನಹುಲವತಿ	MELINAHULUVATTI
254	ಚಿಕ್ಕಮಗಳೂರು	CHIKKAMAGALURU	ಚಿಕ್ಕಮಗಳೂರು	CHIKKAMAGALURU	ಸತ್ತಿಹಳ್ಳಿ	SATTIHALLI
255	ಚಿಕ್ಕಮಗಳೂರು	CHIKKAMAGALURU	ಚಿಕ್ಕಮಗಳೂರು	CHIKKAMAGALURU	ಶಿರವಾಸ	SHIRAVASE
256	ಚಿಕ್ಕಮಗಳೂರು	CHIKKAMAGALURU	ಚಿಕ್ಕಮಗಳೂರು	CHIKKAMAGALURU	ಸಿಂಧಿಗರೆ	SINDHIGERE
257	ಚಿಕ್ಕಮಗಳೂರು	CHIKKAMAGALURU	ಚಿಕ್ಕಮಗಳೂರು	CHIKKAMAGALURU	ತಳಿಹಳ್ಳಿ	TALIHALLA
258	ಚಿಕ್ಕಮಗಳೂರು	CHIKKAMAGALURU	ಚಿಕ್ಕಮಗಳೂರು	CHIKKAMAGALURU	ತೊಗರಿಹಂಕಲ್	TOGARIHANKAL
259	ಚಿಕ್ಕಮಗಳೂರು	CHIKKAMAGALURU	ಚಿಕ್ಕಮಗಳೂರು	CHIKKAMAGALURU	ವಸಾರ	VASTARE
260	ಚಿಕ್ಕಮಗಳೂರು	CHIKKAMAGALURU	ಕಡೂರು	KADUR	ಅಣೇಗರೆ	AANEGERE
261	ಚಿಕ್ಕಮಗಳೂರು	CHIKKAMAGALURU	ಕಡೂರು	KADUR	ಅಣ್ಣೇಗರೆ	ANNIGERE
262	ಚಿಕ್ಕಮಗಳೂರು	CHIKKAMAGALURU	ಕಡೂರು	KADUR	ಅಂತರಘಟೆ	ANTHARAGATTE
263	ಚಿಕ್ಕಮಗಳೂರು	CHIKKAMAGALURU	ಕಡೂರು	KADUR	ಆಸಂದಿ	ASANDHI
264	ಚಿಕ್ಕಮಗಳೂರು	CHIKKAMAGALURU	ಕಡೂರು	KADUR	ಬಳ್ಳೇಕೆರೆ	BALLEKERE
265	ಚಿಕ್ಕಮಗಳೂರು	CHIKKAMAGALURU	ಕಡೂರು	KADUR	ಬಳ್ಳಿಗನೂರು	BALLIGANUR
266	ಚಿಕ್ಕಮಗಳೂರು	CHIKKAMAGALURU	ಕಡೂರು	KADUR	ಬಾಣೂರು	BANUR
267	ಚಿಕ್ಕಮಗಳೂರು	CHIKKAMAGALURU	ಕಡೂರು	KADUR	ಬಾಸೂರು	BASOOR
268	ಚಿಕ್ಕಮಗಳೂರು	CHIKKAMAGALURU	ಕಡೂರು	KADUR	ಬಿಳುವಾಲ	BILUVALA
269	ಚಿಕ್ಕಮಗಳೂರು	CHIKKAMAGALURU	ಕಡೂರು	KADUR	ಬಿಸಿಲೆರೆ	BISILERE
270	ಚಿಕ್ಕಮಗಳೂರು	CHIKKAMAGALURU	ಕಡೂರು	KADUR	ಬಿಸಿಲೇಹಳ್ಳಿ	BISLEAHALLI
271	ಚಿಕ್ಕಮಗಳೂರು	CHIKKAMAGALURU	ಕಡೂರು	KADUR	ಚೇಲನಹಳ್ಳಿ	CHELANAHALLI
272	ಚಿಕ್ಕಮಗಳೂರು	CHIKKAMAGALURU	ಕಡೂರು	KADUR	ಚಿಕ್ಕಬಳ್ಳೇಕೆರೆ	CHIKKABALLEKERE
273	ಚಿಕ್ಕಮಗಳೂರು	CHIKKAMAGALURU	ಕಡೂರು	KADUR	ಚಿಕ್ಕದೇವನೂರು	CHIKKADEVANUR
274	ಚಿಕ್ಕಮಗಳೂರು	CHIKKAMAGALURU	ಕಡೂರು	KADUR	ಚಿಕ್ಕಂಗಲ	CHIKKANALA
275	ಚಿಕ್ಕಮಗಳೂರು	CHIKKAMAGALURU	ಕಡೂರು	KADUR	ಚೌಳಹಿರಿಯೂರು	CHOULAHIRIYUR
276	ಚಿಕ್ಕಮಗಳೂರು	CHIKKAMAGALURU	ಕಡೂರು	KADUR	ದೇವನೂರು	DEVANUR
277	ಚಿಕ್ಕಮಗಳೂರು	CHIKKAMAGALURU	ಕಡೂರು	KADUR	ಎಮ್ಮೇದೊಡಿ	EMMEDODDI
278	ಚಿಕ್ಕಮಗಳೂರು	CHIKKAMAGALURU	ಕಡೂರು	KADUR	ಗಂಗನಹಳ್ಳಿ	GANGANAHALLI
279	ಚಿಕ್ಕಮಗಳೂರು	CHIKKAMAGALURU	ಕಡೂರು	KADUR	ಗರ್ಜೆ	GARJE
280	ಚಿಕ್ಕಮಗಳೂರು	CHIKKAMAGALURU	ಕಡೂರು	KADUR	ಗಿರಿಯಾಪುರ	GIRIYAPURA
281	ಚಿಕ್ಕಮಗಳೂರು	CHIKKAMAGALURU	ಕಡೂರು	KADUR	ಹಿರೇನಲ್ಲೂರು	HIRENALLUR
282	ಚಿಕ್ಕಮಗಳೂರು	CHIKKAMAGALURU	ಕಡೂರು	KADUR	ಹೋಚಿಹಳ್ಳಿ	HOCHIHALLI
283	ಚಿಕ್ಕಮಗಳೂರು	CHIKKAMAGALURU	ಕಡೂರು	KADUR	ಹುಲಿಕೆರೆ	HULIKERE
284	ಚಿಕ್ಕಮಗಳೂರು	CHIKKAMAGALURU	ಕಡೂರು	KADUR	ಹುಲೇಹಳ್ಳಿ	HULLEHALLI
285	ಚಿಕ್ಕಮಗಳೂರು	CHIKKAMAGALURU	ಕಡೂರು	KADUR	ಜಿಗಣೇಹಳ್ಳಿ	JIGANEHALLI
286	ಚಿಕ್ಕಮಗಳೂರು	CHIKKAMAGALURU	ಕಡೂರು	KADUR	ಜೋಡಿ ಹೋಚಿಹಳ್ಳಿ	JODIHOCHIHALLI
287	ಚಿಕ್ಕಮಗಳೂರು	CHIKKAMAGALURU	ಕಡೂರು	KADUR	ಜೋಡಿ ತಿಮ್ಮಾಪುರ	JODITHIMMAPURA
288	ಚಿಕ್ಕಮಗಳೂರು	CHIKKAMAGALURU	ಕಡೂರು	KADUR	ಕೆ.ಬಿದರೆ	K.BIDARE
289	ಚಿಕ್ಕಮಗಳೂರು	CHIKKAMAGALURU	ಕಡೂರು	KADUR	ಕಡೂರುಹಳ್ಳಿ	KADUR (RURAL)



Sl.No	District_Kannada	District_English	Taluk Panchayat_Kannada	Taluk Panchayat_English	Gram Panchayat_Kannada	Gram Panchayat_English
290	ಚಿಕ್ಕಮಗಳೂರು	CHIKKAMAGALURU	ಕಡೂರು	KADUR	ಕಲ್ಲೆರೆ	KALKERE
291	ಚಿಕ್ಕಮಗಳೂರು	CHIKKAMAGALURU	ಕಡೂರು	KADUR	ಕಾಮನಕೆರೆ	KAMANAKERE
292	ಚಿಕ್ಕಮಗಳೂರು	CHIKKAMAGALURU	ಕಡೂರು	KADUR	ಕೆರೆನಂತೆ	KERESANTE
293	ಚಿಕ್ಕಮಗಳೂರು	CHIKKAMAGALURU	ಕಡೂರು	KADUR	ಕುಂಕನಾಡು	KUNKANADU
294	ಚಿಕ್ಕಮಗಳೂರು	CHIKKAMAGALURU	ಕಡೂರು	KADUR	ಮಲ್ಲೇಶ್ವರ	MALLESWARA
295	ಚಿಕ್ಕಮಗಳೂರು	CHIKKAMAGALURU	ಕಡೂರು	KADUR	ಮತಿಘಟ್ಟ	MATHIGATTE
296	ಚಿಕ್ಕಮಗಳೂರು	CHIKKAMAGALURU	ಕಡೂರು	KADUR	ನಾಗರಾಳು	NAGARALU
297	ಚಿಕ್ಕಮಗಳೂರು	CHIKKAMAGALURU	ಕಡೂರು	KADUR	ನಾಗೇನಹಳ್ಳಿ	NAGENAHALLI
298	ಚಿಕ್ಕಮಗಳೂರು	CHIKKAMAGALURU	ಕಡೂರು	KADUR	ನಿಡಘಟ್ಟ	NIDAGHATTA
299	ಚಿಕ್ಕಮಗಳೂರು	CHIKKAMAGALURU	ಕಡೂರು	KADUR	ನಿಡುವಳ್ಳಿ	NIDUVALLI
300	ಚಿಕ್ಕಮಗಳೂರು	CHIKKAMAGALURU	ಕಡೂರು	KADUR	ಪಂಚನಹಳ್ಳಿ	PANCHANAHALLI
301	ಚಿಕ್ಕಮಗಳೂರು	CHIKKAMAGALURU	ಕಡೂರು	KADUR	ಪಟ್ಟಣಗೆರೆ	PATTANAGERE
302	ಚಿಕ್ಕಮಗಳೂರು	CHIKKAMAGALURU	ಕಡೂರು	KADUR	ಪಿಲ್ಲೇನಹಳ್ಳಿ	PILLENAHALLI
303	ಚಿಕ್ಕಮಗಳೂರು	CHIKKAMAGALURU	ಕಡೂರು	KADUR	ಪುರ	PURA
304	ಚಿಕ್ಕಮಗಳೂರು	CHIKKAMAGALURU	ಕಡೂರು	KADUR	ಎಸ್.ಬಿದರೆ	S.BIDARE
305	ಚಿಕ್ಕಮಗಳೂರು	CHIKKAMAGALURU	ಕಡೂರು	KADUR	ಎಸ್.ಮಾದಾಪುರ	S.MADAPURA
306	ಚಿಕ್ಕಮಗಳೂರು	CHIKKAMAGALURU	ಕಡೂರು	KADUR	ಸಖಪಟ್ಟಣ	SAKREPATNA
307	ಚಿಕ್ಕಮಗಳೂರು	CHIKKAMAGALURU	ಕಡೂರು	KADUR	ಸರಸ್ವತೀಪುರ	SARASWATIPURA
308	ಚಿಕ್ಕಮಗಳೂರು	CHIKKAMAGALURU	ಕಡೂರು	KADUR	ಸಿಂಗಟಗೆರೆ	SINGATAGERE
309	ಚಿಕ್ಕಮಗಳೂರು	CHIKKAMAGALURU	ಕಡೂರು	KADUR	ಸೋಮನಹಳ್ಳಿ	SOMANAHALLI
310	ಚಿಕ್ಕಮಗಳೂರು	CHIKKAMAGALURU	ಕಡೂರು	KADUR	ತಂಗಲಿ	TANGLI
311	ಚಿಕ್ಕಮಗಳೂರು	CHIKKAMAGALURU	ಕಡೂರು	KADUR	ತಿಮಾಪುರ	THIMLAPURA
312	ಚಿಕ್ಕಮಗಳೂರು	CHIKKAMAGALURU	ಕಡೂರು	KADUR	ಉಡುಗೆರೆ	UDUGERE
313	ಚಿಕ್ಕಮಗಳೂರು	CHIKKAMAGALURU	ಕಡೂರು	KADUR	ಉಳಿಗೆರೆ	ULIGERE
314	ಚಿಕ್ಕಮಗಳೂರು	CHIKKAMAGALURU	ಕಡೂರು	KADUR	ವಿ.ಯರದಕೆರೆ	V.YARADAKERE
315	ಚಿಕ್ಕಮಗಳೂರು	CHIKKAMAGALURU	ಕಡೂರು	KADUR	ವಕ್ಕಲಗೆರೆ	VAKKALAGERE
316	ಚಿಕ್ಕಮಗಳೂರು	CHIKKAMAGALURU	ಕಡೂರು	KADUR	ವ್ಯಮಲಾಪುರ	Y.MALLAPURA
317	ಚಿಕ್ಕಮಗಳೂರು	CHIKKAMAGALURU	ಕಡೂರು	KADUR	ಯಗಟೆ	YAGATI
318	ಚಿಕ್ಕಮಗಳೂರು	CHIKKAMAGALURU	ಕಡೂರು	KADUR	ಯಳ್ಳಂಬಳನೆ	YALLAMBALASE
319	ಚಿಕ್ಕಮಗಳೂರು	CHIKKAMAGALURU	ಕೊಪ್ಪ	KOPPA	ಅಗಲಗಂದಿ	AGALAGANDI
320	ಚಿಕ್ಕಮಗಳೂರು	CHIKKAMAGALURU	ಕೊಪ್ಪ	KOPPA	ಅಸಗೋಡು	ASAGODU
321	ಚಿಕ್ಕಮಗಳೂರು	CHIKKAMAGALURU	ಕೊಪ್ಪ	KOPPA	ಅತ್ತಿಕೋಡಿ	ATTIKODIGE
322	ಚಿಕ್ಕಮಗಳೂರು	CHIKKAMAGALURU	ಕೊಪ್ಪ	KOPPA	ಭಂಡಿಗಡಿ	BHANDIGADI
323	ಚಿಕ್ಕಮಗಳೂರು	CHIKKAMAGALURU	ಕೊಪ್ಪ	KOPPA	ಭುವನಕೋಟೆ	BHUVANAKOTE
324	ಚಿಕ್ಕಮಗಳೂರು	CHIKKAMAGALURU	ಕೊಪ್ಪ	KOPPA	ಬಿಂತವಳ್ಳಿ	BINTRAVALLI
325	ಚಿಕ್ಕಮಗಳೂರು	CHIKKAMAGALURU	ಕೊಪ್ಪ	KOPPA	ಚಾವಲ್ಮನೆ	CHAVALMANE
326	ಚಿಕ್ಕಮಗಳೂರು	CHIKKAMAGALURU	ಕೊಪ್ಪ	KOPPA	ಗುಡ್ಡೆತೋಟ	GUDDETOTA
327	ಚಿಕ್ಕಮಗಳೂರು	CHIKKAMAGALURU	ಕೊಪ್ಪ	KOPPA	ಹರಂದೂರು	HARANUR
328	ಚಿಕ್ಕಮಗಳೂರು	CHIKKAMAGALURU	ಕೊಪ್ಪ	KOPPA	ಹರಿಹರಪುರ	HARIHARAPURA
329	ಚಿಕ್ಕಮಗಳೂರು	CHIKKAMAGALURU	ಕೊಪ್ಪ	KOPPA	ಹರೂರು	HERUR
330	ಚಿಕ್ಕಮಗಳೂರು	CHIKKAMAGALURU	ಕೊಪ್ಪ	KOPPA	ಹಿರೇಕೋಡಿ	HIREKODIGE
331	ಚಿಕ್ಕಮಗಳೂರು	CHIKKAMAGALURU	ಕೊಪ್ಪ	KOPPA	ಜಯಪುರ	JAYAPUR
332	ಚಿಕ್ಕಮಗಳೂರು	CHIKKAMAGALURU	ಕೊಪ್ಪ	KOPPA	ಕೆಸವೆ	KESAVE
333	ಚಿಕ್ಕಮಗಳೂರು	CHIKKAMAGALURU	ಕೊಪ್ಪ	KOPPA	ಕೊಪ್ಪ ಗ್ರಾಮಾಂತರ	KOPPA (RURAL)
334	ಚಿಕ್ಕಮಗಳೂರು	CHIKKAMAGALURU	ಕೊಪ್ಪ	KOPPA	ಮರಿತೊಟ್ಟು	MARITOTLU
335	ಚಿಕ್ಕಮಗಳೂರು	CHIKKAMAGALURU	ಕೊಪ್ಪ	KOPPA	ನರಸೀಪುರ	NARASIPURA
336	ಚಿಕ್ಕಮಗಳೂರು	CHIKKAMAGALURU	ಕೊಪ್ಪ	KOPPA	ನಿಲುವಾಗಿಲು	NILUVAGILU
337	ಚಿಕ್ಕಮಗಳೂರು	CHIKKAMAGALURU	ಕೊಪ್ಪ	KOPPA	ನುಗ್ಗಿ	NUGGI
338	ಚಿಕ್ಕಮಗಳೂರು	CHIKKAMAGALURU	ಕೊಪ್ಪ	KOPPA	ಶಾನುವಳ್ಳಿ	SHANUVALLI
339	ಚಿಕ್ಕಮಗಳೂರು	CHIKKAMAGALURU	ಕೊಪ್ಪ	KOPPA	ತುಳುವಿನಕೊಪ್ಪ	TULUVINAKOPPA
340	ಚಿಕ್ಕಮಗಳೂರು	CHIKKAMAGALURU	ಮೂಡಿಗೆರೆ	MUDIGERE	ಬಿ.ಹೊಸಹಳ್ಳಿ	B.HOSAHALLI
341	ಚಿಕ್ಕಮಗಳೂರು	CHIKKAMAGALURU	ಮೂಡಿಗೆರೆ	MUDIGERE	ಬಾಳೂರು	BALUR
342	ಚಿಕ್ಕಮಗಳೂರು	CHIKKAMAGALURU	ಮೂಡಿಗೆರೆ	MUDIGERE	ಬಾಣಕಲ್	BANAKAL
343	ಚಿಕ್ಕಮಗಳೂರು	CHIKKAMAGALURU	ಮೂಡಿಗೆರೆ	MUDIGERE	ಬೆಟ್ಟಗೆರೆ	BETTAGERE
344	ಚಿಕ್ಕಮಗಳೂರು	CHIKKAMAGALURU	ಮೂಡಿಗೆರೆ	MUDIGERE	ಬಿದರಹಳ್ಳಿ	BIDARAHALLI
345	ಚಿಕ್ಕಮಗಳೂರು	CHIKKAMAGALURU	ಮೂಡಿಗೆರೆ	MUDIGERE	ಚಿನ್ನಿಗ	CHINNIGA
346	ಚಿಕ್ಕಮಗಳೂರು	CHIKKAMAGALURU	ಮೂಡಿಗೆರೆ	MUDIGERE	ಕೊವೆ	COOVE
347	ಚಿಕ್ಕಮಗಳೂರು	CHIKKAMAGALURU	ಮೂಡಿಗೆರೆ	MUDIGERE	ದಾರದಹಳ್ಳಿ	DARADAHALLI
348	ಚಿಕ್ಕಮಗಳೂರು	CHIKKAMAGALURU	ಮೂಡಿಗೆರೆ	MUDIGERE	ಗೋಣಿಬೀಡು	GONIBIDU
349	ಚಿಕ್ಕಮಗಳೂರು	CHIKKAMAGALURU	ಮೂಡಿಗೆರೆ	MUDIGERE	ಹಳೇ ಮೂಡಿಗೆರೆ	HALEMUDIGERE
350	ಚಿಕ್ಕಮಗಳೂರು	CHIKKAMAGALURU	ಮೂಡಿಗೆರೆ	MUDIGERE	ಹಂತೂರು	HANTHUR
351	ಚಿಕ್ಕಮಗಳೂರು	CHIKKAMAGALURU	ಮೂಡಿಗೆರೆ	MUDIGERE	ಹೆಸಗಲ್	HESGAL
352	ಚಿಕ್ಕಮಗಳೂರು	CHIKKAMAGALURU	ಮೂಡಿಗೆರೆ	MUDIGERE	ಹೊರನಾಡು	HORANADU
353	ಚಿಕ್ಕಮಗಳೂರು	CHIKKAMAGALURU	ಮೂಡಿಗೆರೆ	MUDIGERE	ಇಡಕೆರೆ	IDAKANI
354	ಚಿಕ್ಕಮಗಳೂರು	CHIKKAMAGALURU	ಮೂಡಿಗೆರೆ	MUDIGERE	ಜಾವಳಿ	JAVALI
355	ಚಿಕ್ಕಮಗಳೂರು	CHIKKAMAGALURU	ಮೂಡಿಗೆರೆ	MUDIGERE	ಕಳಸ	KALASA
356	ಚಿಕ್ಕಮಗಳೂರು	CHIKKAMAGALURU	ಮೂಡಿಗೆರೆ	MUDIGERE	ಕಿರುಗುಂದ	KIRUGUNDA
357	ಚಿಕ್ಕಮಗಳೂರು	CHIKKAMAGALURU	ಮೂಡಿಗೆರೆ	MUDIGERE	ಕುಂದೂರು	KUNDUR
358	ಚಿಕ್ಕಮಗಳೂರು	CHIKKAMAGALURU	ಮೂಡಿಗೆರೆ	MUDIGERE	ಮಾಕೋನಹಳ್ಳಿ	MAKONAHALLI
359	ಚಿಕ್ಕಮಗಳೂರು	CHIKKAMAGALURU	ಮೂಡಿಗೆರೆ	MUDIGERE	ಮರನಣಿ	MARANANIGE
360	ಚಿಕ್ಕಮಗಳೂರು	CHIKKAMAGALURU	ಮೂಡಿಗೆರೆ	MUDIGERE	ನಂದೀಪುರ	NANDIPURA
361	ಚಿಕ್ಕಮಗಳೂರು	CHIKKAMAGALURU	ಮೂಡಿಗೆರೆ	MUDIGERE	ನಿಡುವಾಳ	NIDUVALE
362	ಚಿಕ್ಕಮಗಳೂರು	CHIKKAMAGALURU	ಮೂಡಿಗೆರೆ	MUDIGERE	ಫಲಗುಣಿ	PHALGUNI

Sl.No	District_Kannada	District_English	Taluk Panchayat_Kannada	Taluk Panchayat_English	Gram Panchayat_Kannada	Gram Panchayat_English
363	ಚಿಕ್ಕಮಗಳೂರು	CHIKKAMAGALURU	ಮೂಡಿಗೆರೆ	MUDIGERE	ಸಂಸೆ	SAMSE
364	ಚಿಕ್ಕಮಗಳೂರು	CHIKKAMAGALURU	ಮೂಡಿಗೆರೆ	MUDIGERE	ಸುಂಕಸಾಲೆ	SUNKASALE
365	ಚಿಕ್ಕಮಗಳೂರು	CHIKKAMAGALURU	ಮೂಡಿಗೆರೆ	MUDIGERE	ತರುವೆ	TARUVE
366	ಚಿಕ್ಕಮಗಳೂರು	CHIKKAMAGALURU	ಮೂಡಿಗೆರೆ	MUDIGERE	ತೋಟದೂರು	TOTADUR
367	ಚಿಕ್ಕಮಗಳೂರು	CHIKKAMAGALURU	ಮೂಡಿಗೆರೆ	MUDIGERE	ತ್ರಿಪುರ	TRIPURA
368	ಚಿಕ್ಕಮಗಳೂರು	CHIKKAMAGALURU	ಮೂಡಿಗೆರೆ	MUDIGERE	ಉರುಬಗೆ	URUBAGGE
369	ಚಿಕ್ಕಮಗಳೂರು	CHIKKAMAGALURU	ಶೃಂಗೇರಿ	SRINGERI	ಅಡ್ಡಗಡ್ಡೆ	ADDAGADDE
370	ಚಿಕ್ಕಮಗಳೂರು	CHIKKAMAGALURU	ಶೃಂಗೇರಿ	SRINGERI	ಬೇನಾರು	BEGAR
371	ಚಿಕ್ಕಮಗಳೂರು	CHIKKAMAGALURU	ಶೃಂಗೇರಿ	SRINGERI	ಧರೇಕೊಪ್ಪ	DHAREKOPPA
372	ಚಿಕ್ಕಮಗಳೂರು	CHIKKAMAGALURU	ಶೃಂಗೇರಿ	SRINGERI	ಕೂತಗೋಡು	KUTHAGODU
373	ಚಿಕ್ಕಮಗಳೂರು	CHIKKAMAGALURU	ಶೃಂಗೇರಿ	SRINGERI	ಮರ್ಕಲ್	MARKAL
374	ಚಿಕ್ಕಮಗಳೂರು	CHIKKAMAGALURU	ಶೃಂಗೇರಿ	SRINGERI	ಮೆನಾಸೆ	MENASE
375	ಚಿಕ್ಕಮಗಳೂರು	CHIKKAMAGALURU	ಶೃಂಗೇರಿ	SRINGERI	ನಮ್ಮಾರು	NEMMARU
376	ಚಿಕ್ಕಮಗಳೂರು	CHIKKAMAGALURU	ತರಿಕೆರೆ	TARIKERE	ನಂದೀಬಟ್ಟಲು	NANDBATTALU
377	ಚಿಕ್ಕಮಗಳೂರು	CHIKKAMAGALURU	ತರಿಕೆರೆ	TARIKERE	ತಿಗಡ	THIGADA
378	ಚಿತ್ರದುರ್ಗ	CHITRADURGA	ಚಿಲ್ಲಕೆರೆ	CHALLAKERE	ಅಬ್ಬೇನಹಳ್ಳಿ	ABBEHALLI
379	ಚಿತ್ರದುರ್ಗ	CHITRADURGA	ಚಿಲ್ಲಕೆರೆ	CHALLAKERE	ಬೇದರೆದಿಹಳ್ಳಿ	BEDAREDDIHALLI
380	ಚಿತ್ರದುರ್ಗ	CHITRADURGA	ಚಿಲ್ಲಕೆರೆ	CHALLAKERE	ಚನ್ನಮ್ಮನಾತಿಹಳ್ಳಿ	CHENNAMMANAGATHIHALLI
381	ಚಿತ್ರದುರ್ಗ	CHITRADURGA	ಚಿಲ್ಲಕೆರೆ	CHALLAKERE	ದೇವರಮರಿಸುಂಟೆ	DEVARAMARIKUNTE
382	ಚಿತ್ರದುರ್ಗ	CHITRADURGA	ಚಿಲ್ಲಕೆರೆ	CHALLAKERE	ದೇವರೆದಿಹಳ್ಳಿ	DEVAREDDIHALLI
383	ಚಿತ್ರದುರ್ಗ	CHITRADURGA	ಚಿಲ್ಲಕೆರೆ	CHALLAKERE	ದೊಡ್ಡಬೆಲ್ಲೂರು	DODDACHELLUR
384	ಚಿತ್ರದುರ್ಗ	CHITRADURGA	ಚಿಲ್ಲಕೆರೆ	CHALLAKERE	ದೊಡ್ಡೇರಿ	DODDERI
385	ಚಿತ್ರದುರ್ಗ	CHITRADURGA	ಚಿಲ್ಲಕೆರೆ	CHALLAKERE	ಘಟಪರ್ತಿ	GHATAPARTHI
386	ಚಿತ್ರದುರ್ಗ	CHITRADURGA	ಚಿಲ್ಲಕೆರೆ	CHALLAKERE	ಗೌಡಗೆರೆ	GOWDAGERE
387	ಚಿತ್ರದುರ್ಗ	CHITRADURGA	ಚಿಲ್ಲಕೆರೆ	CHALLAKERE	ಗೌರಸಮುದ್ರ	GOWRASAMUDRA
388	ಚಿತ್ರದುರ್ಗ	CHITRADURGA	ಚಿಲ್ಲಕೆರೆ	CHALLAKERE	ಮಲ್ಲೂರ ಹಳ್ಳಿ	MALLURAHALLI
389	ಚಿತ್ರದುರ್ಗ	CHITRADURGA	ಚಿಲ್ಲಕೆರೆ	CHALLAKERE	ಮನ್ನೇಕೋಟೆ	MANNEKOTE
390	ಚಿತ್ರದುರ್ಗ	CHITRADURGA	ಚಿಲ್ಲಕೆರೆ	CHALLAKERE	ಮೈಲನಹಳ್ಳಿ	MYLANAHALLI
391	ಚಿತ್ರದುರ್ಗ	CHITRADURGA	ಚಿಲ್ಲಕೆರೆ	CHALLAKERE	ನಲಗೇತನಹಳ್ಳಿ	NALAGETANAHATTI
392	ಚಿತ್ರದುರ್ಗ	CHITRADURGA	ಚಿಲ್ಲಕೆರೆ	CHALLAKERE	ಓಬಳಾಪುರ	OBALAPURA
393	ಚಿತ್ರದುರ್ಗ	CHITRADURGA	ಚಿಲ್ಲಕೆರೆ	CHALLAKERE	ಪಿ.ಮಹೇಶ್ವರ	P.MAHADEVAPURA
394	ಚಿತ್ರದುರ್ಗ	CHITRADURGA	ಚಿಲ್ಲಕೆರೆ	CHALLAKERE	ಪಾಗಡಲಬಂಡೆ	PAGADALABANDE
395	ಚಿತ್ರದುರ್ಗ	CHITRADURGA	ಚಿಲ್ಲಕೆರೆ	CHALLAKERE	ರಾಮಜೋಗಿಹಳ್ಳಿ	RAMAJOGIHALLI
396	ಚಿತ್ರದುರ್ಗ	CHITRADURGA	ಚಿಲ್ಲಕೆರೆ	CHALLAKERE	ಸಿದ್ದೇಶ್ವರನರ್ಮಾ	SIDDESWARANADURGA
397	ಚಿತ್ರದುರ್ಗ	CHITRADURGA	ಚಿಲ್ಲಕೆರೆ	CHALLAKERE	ತಿಮ್ಮಣ್ಣನಾಯಕನಕೋಟೆ	THIMMANAYAKANAKOTE
398	ಚಿತ್ರದುರ್ಗ	CHITRADURGA	ಚಿತ್ರದುರ್ಗ	CHITRADURGA	ಡಿ.ಎಸ್.ಹಳ್ಳಿ	D.S.HALLI
399	ಚಿತ್ರದುರ್ಗ	CHITRADURGA	ಚಿತ್ರದುರ್ಗ	CHITRADURGA	ಇಸಾಮುದ್ರ	ISAMUDRA
400	ಚಿತ್ರದುರ್ಗ	CHITRADURGA	ಚಿತ್ರದುರ್ಗ	CHITRADURGA	ಜಿ.ಎನ್.ಕೋಟೆ	J.N.KOTE
401	ಚಿತ್ರದುರ್ಗ	CHITRADURGA	ಚಿತ್ರದುರ್ಗ	CHITRADURGA	ಯಳಗೋಡು	YALAGODU
402	ಚಿತ್ರದುರ್ಗ	CHITRADURGA	ಹಿರಿಯೂರು	HIRIYUR	ಬುರುಜಿನರೊಪ್ಪ	BURUJINAROPPA
403	ಚಿತ್ರದುರ್ಗ	CHITRADURGA	ಹಿರಿಯೂರು	HIRIYUR	ಧರ್ಮಪುರ	DHARMAPURA
404	ಚಿತ್ರದುರ್ಗ	CHITRADURGA	ಹಿರಿಯೂರು	HIRIYUR	ಈಶ್ವರಗೆರೆ	ESHWARAGERE
405	ಚಿತ್ರದುರ್ಗ	CHITRADURGA	ಹಿರಿಯೂರು	HIRIYUR	ಗನ್ನಾಯಕನಹಳ್ಳಿ	GANNAYAKANAHALLI
406	ಚಿತ್ರದುರ್ಗ	CHITRADURGA	ಹಿರಿಯೂರು	HIRIYUR	ಹೊಸಯಳನಾಡು	HOSAYALANADU
407	ಚಿತ್ರದುರ್ಗ	CHITRADURGA	ಹಿರಿಯೂರು	HIRIYUR	ಐಮಂಗಲ	IMANGALA
408	ಚಿತ್ರದುರ್ಗ	CHITRADURGA	ಹಿರಿಯೂರು	HIRIYUR	ಜವನಗೊಂಡನಹಳ್ಳಿ	JAVANAGONDANAHALLI
409	ಚಿತ್ರದುರ್ಗ	CHITRADURGA	ಹಿರಿಯೂರು	HIRIYUR	ಕಣಜನಹಳ್ಳಿ	KANAJANAHALLI
410	ಚಿತ್ರದುರ್ಗ	CHITRADURGA	ಹಿರಿಯೂರು	HIRIYUR	ಕಸ್ತೂರಿರಂಗಪ್ಪನಹಳ್ಳಿ	KASTHURIRANGAPPANAHALLI
411	ಚಿತ್ರದುರ್ಗ	CHITRADURGA	ಹಿರಿಯೂರು	HIRIYUR	ಖಂಡೇನಹಳ್ಳಿ	KHANDENAHALLI
412	ಚಿತ್ರದುರ್ಗ	CHITRADURGA	ಹಿರಿಯೂರು	HIRIYUR	ಮರಡಿಹಳ್ಳಿ	MARADIHALLI
413	ಚಿತ್ರದುರ್ಗ	CHITRADURGA	ಹಿರಿಯೂರು	HIRIYUR	ರಂಗನಾಥಪುರ	RANGANATHAPURA
414	ಚಿತ್ರದುರ್ಗ	CHITRADURGA	ಹಿರಿಯೂರು	HIRIYUR	ರಂಗೇನಹಳ್ಳಿ	RANGENAHALLI
415	ಚಿತ್ರದುರ್ಗ	CHITRADURGA	ಹಿರಿಯೂರು	HIRIYUR	ಸೂರಗೊಂಡನಹಳ್ಳಿ	SURAGONDANAHALLI
416	ಚಿತ್ರದುರ್ಗ	CHITRADURGA	ಹಿರಿಯೂರು	HIRIYUR	ಉಡುವಳ್ಳಿ	UDUVALLI
417	ಚಿತ್ರದುರ್ಗ	CHITRADURGA	ಹಿರಿಯೂರು	HIRIYUR	ಯಲ್ಲಕೆರೆ	YALLAKERE
418	ಚಿತ್ರದುರ್ಗ	CHITRADURGA	ಹೊಳಲ್ಕೆರೆ	HOLALKERE	ಅಂದನೂರು	ANDANURU
419	ಚಿತ್ರದುರ್ಗ	CHITRADURGA	ಹೊಳಲ್ಕೆರೆ	HOLALKERE	ಬಿ.ದುರ್ಗ	B.DURGA
420	ಚಿತ್ರದುರ್ಗ	CHITRADURGA	ಹೊಳಲ್ಕೆರೆ	HOLALKERE	ಬಿದರಕೆರೆ	BIDARAKERE
421	ಚಿತ್ರದುರ್ಗ	CHITRADURGA	ಹೊಳಲ್ಕೆರೆ	HOLALKERE	ಗುಂಜಿಗನೂರು	GUNJIGANURU
422	ಚಿತ್ರದುರ್ಗ	CHITRADURGA	ಹೊಳಲ್ಕೆರೆ	HOLALKERE	ಮದ್ದೇರು	MADDERU
423	ಚಿತ್ರದುರ್ಗ	CHITRADURGA	ಹೊಳಲ್ಕೆರೆ	HOLALKERE	ಎನ್.ಜಿ.ಹಳ್ಳಿ	N.G.HALLI
424	ಚಿತ್ರದುರ್ಗ	CHITRADURGA	ಹೊಳಲ್ಕೆರೆ	HOLALKERE	ಶಿವಗೆರೆ	SHIVAGANGA
425	ಚಿತ್ರದುರ್ಗ	CHITRADURGA	ಹೊಳಲ್ಕೆರೆ	HOLALKERE	ಶಿವಪುರ	SHIVAPURA
426	ಚಿತ್ರದುರ್ಗ	CHITRADURGA	ಹೊಳಲ್ಕೆರೆ	HOLALKERE	ತಾಳಿಕಟ್ಟೆ	TALIKATTE
427	ಚಿತ್ರದುರ್ಗ	CHITRADURGA	ಹೊಳಲ್ಕೆರೆ	HOLALKERE	ತುಪ್ಪಡಹಳ್ಳಿ	TUPPADHALLI
428	ಚಿತ್ರದುರ್ಗ	CHITRADURGA	ಹೊಸದುರ್ಗ	HOSDURGA	ಅತ್ತಿಮಗೆ	ATTIMAGE
429	ಚಿತ್ರದುರ್ಗ	CHITRADURGA	ಹೊಸದುರ್ಗ	HOSDURGA	ಗುಡ್ಡನೇರಲಕೆರೆ	GUDDANERLKERE
430	ಚಿತ್ರದುರ್ಗ	CHITRADURGA	ಹೊಸದುರ್ಗ	HOSDURGA	ಹೆಬ್ಬಳ್ಳಿ	HEBBALLI
431	ಚಿತ್ರದುರ್ಗ	CHITRADURGA	ಹೊಸದುರ್ಗ	HOSDURGA	ಕಬ್ಬಾಳ	KABBALA
432	ಚಿತ್ರದುರ್ಗ	CHITRADURGA	ಹೊಸದುರ್ಗ	HOSDURGA	ಕೈನಾಡು	KAINADU
433	ಚಿತ್ರದುರ್ಗ	CHITRADURGA	ಹೊಸದುರ್ಗ	HOSDURGA	ಕಂಚಿಪುರ	KANCHIPURA
434	ಚಿತ್ರದುರ್ಗ	CHITRADURGA	ಹೊಸದುರ್ಗ	HOSDURGA	ಕಾರೆಹಳ್ಳಿ	KAREHALLI
435	ಚಿತ್ರದುರ್ಗ	CHITRADURGA	ಹೊಸದುರ್ಗ	HOSDURGA	ಕುರುಬರಹಳ್ಳಿ	KURUBARAHALLI

Sl.No	District_Kannada	District_English	Taluk Panchayat_Kannada	Taluk Panchayat_English	Gram Panchayat_Kannada	Gram Panchayat_English
436	ಚಿತ್ರದುರ್ಗ	CHITRADURGA	ಹೊಸದುರ್ಗ	HOSDURGA	ಎಸ್.ನೇರಲಕೆರೆ	S.NERLAKERE
437	ಚಿತ್ರದುರ್ಗ	CHITRADURGA	ಮೊಳಕಾಲ್ಮೂರು	MOLAKALMURU	ಜಿ.ಬಿ.ಹಳ್ಳಿ	J.B.HALLI
438	ಚಿತ್ರದುರ್ಗ	CHITRADURGA	ಮೊಳಕಾಲ್ಮೂರು	MOLAKALMURU	ಕೋನಸಾಗರ	KONASAGARA
439	ಚಿತ್ರದುರ್ಗ	CHITRADURGA	ಮೊಳಕಾಲ್ಮೂರು	MOLAKALMURU	ನೇರಲಹಳ್ಳಿ	NERLAHALLI
440	ಚಿತ್ರದುರ್ಗ	CHITRADURGA	ಮೊಳಕಾಲ್ಮೂರು	MOLAKALMURU	ಸಂತೇಗುಡ್ಡ	SANTEGUDDA
441	ದಕ್ಷಿಣ ಕನ್ನಡ	DAKSHINA KANNADA	ಬಂಟ್ವಾಳ	BANTVAL	ಅಮ್ಮಂಜೆ	AMMUNJE
442	ದಕ್ಷಿಣ ಕನ್ನಡ	DAKSHINA KANNADA	ಬಂಟ್ವಾಳ	BANTVAL	ಅರಳ	ARALA
443	ದಕ್ಷಿಣ ಕನ್ನಡ	DAKSHINA KANNADA	ಬಂಟ್ವಾಳ	BANTVAL	ಬರಿಮಾರು	BARIMARU
444	ದಕ್ಷಿಣ ಕನ್ನಡ	DAKSHINA KANNADA	ಬಂಟ್ವಾಳ	BANTVAL	ಬೋಳಂತೂರು	BOLANTHURU
445	ದಕ್ಷಿಣ ಕನ್ನಡ	DAKSHINA KANNADA	ಬಂಟ್ವಾಳ	BANTVAL	ಇರ್ವತೂರು	IRVATHUR
446	ದಕ್ಷಿಣ ಕನ್ನಡ	DAKSHINA KANNADA	ಬಂಟ್ವಾಳ	BANTVAL	ಕಳ್ಳಿಗ	KALLIGE
447	ದಕ್ಷಿಣ ಕನ್ನಡ	DAKSHINA KANNADA	ಬಂಟ್ವಾಳ	BANTVAL	ಮಾಣಿ	MANILA
448	ದಕ್ಷಿಣ ಕನ್ನಡ	DAKSHINA KANNADA	ಬಂಟ್ವಾಳ	BANTVAL	ಮಣಿನಾಲ್ಮೂರು	MANINALKUR
449	ದಕ್ಷಿಣ ಕನ್ನಡ	DAKSHINA KANNADA	ಬಂಟ್ವಾಳ	BANTVAL	ಮೇರಮಜಲು	MERAMAJALU
450	ದಕ್ಷಿಣ ಕನ್ನಡ	DAKSHINA KANNADA	ಬಂಟ್ವಾಳ	BANTVAL	ನರಿಂಗಾಣ	NARINGANA
451	ದಕ್ಷಿಣ ಕನ್ನಡ	DAKSHINA KANNADA	ಬಂಟ್ವಾಳ	BANTVAL	ನೆಟ್ಟಮುಡ್ಡೂರು	NETLAMUDNUR
452	ದಕ್ಷಿಣ ಕನ್ನಡ	DAKSHINA KANNADA	ಬಂಟ್ವಾಳ	BANTVAL	ಪಜೀರು	PAJIRU
453	ದಕ್ಷಿಣ ಕನ್ನಡ	DAKSHINA KANNADA	ಬಂಟ್ವಾಳ	BANTVAL	ಪೆರಾಜೆ	PERAJE
454	ದಕ್ಷಿಣ ಕನ್ನಡ	DAKSHINA KANNADA	ಬಂಟ್ವಾಳ	BANTVAL	ಸಜಿಪಪಾಡು	SAJIPAPADU
455	ದಕ್ಷಿಣ ಕನ್ನಡ	DAKSHINA KANNADA	ಬಂಟ್ವಾಳ	BANTVAL	ಸಾಲತೂರು	SALETHOORU
456	ದಕ್ಷಿಣ ಕನ್ನಡ	DAKSHINA KANNADA	ಬೆಳಂಗಡಿ	BELTANGADI	ಕಡಿರುದ್ದಾವರ	KADIRUDYAVARA
457	ದಕ್ಷಿಣ ಕನ್ನಡ	DAKSHINA KANNADA	ಬೆಳಂಗಡಿ	BELTANGADI	ಕಲ್ಮಂಜೆ	KALMANJA
458	ದಕ್ಷಿಣ ಕನ್ನಡ	DAKSHINA KANNADA	ಬೆಳಂಗಡಿ	BELTANGADI	ಮಿತ್ತಬಾಗಿಲು	MITHABAGILU
459	ದಕ್ಷಿಣ ಕನ್ನಡ	DAKSHINA KANNADA	ಬೆಳಂಗಡಿ	BELTANGADI	ನಾವೂರು	NAVOORU
460	ದಕ್ಷಿಣ ಕನ್ನಡ	DAKSHINA KANNADA	ಬೆಳಂಗಡಿ	BELTANGADI	ಶಿಬಾಜೆ	SHIBAJE
461	ದಕ್ಷಿಣ ಕನ್ನಡ	DAKSHINA KANNADA	ಬೆಳಂಗಡಿ	BELTANGADI	ಸುಲ್ಕೇರಿ	SULKERI
462	ದಕ್ಷಿಣ ಕನ್ನಡ	DAKSHINA KANNADA	ಬೆಳಂಗಡಿ	BELTANGADI	ತೆಕ್ಕಾರು	THEKKARU
463	ದಕ್ಷಿಣ ಕನ್ನಡ	DAKSHINA KANNADA	ಮಂಗಳೂರು	MANGALURU	ಅಡ್ಡಾರು	ADYAR
464	ದಕ್ಷಿಣ ಕನ್ನಡ	DAKSHINA KANNADA	ಮಂಗಳೂರು	MANGALURU	ಐಕಳ	AIKALA
465	ದಕ್ಷಿಣ ಕನ್ನಡ	DAKSHINA KANNADA	ಮಂಗಳೂರು	MANGALURU	ಅಂಬಮೂಗು	AMBAMOGURU
466	ದಕ್ಷಿಣ ಕನ್ನಡ	DAKSHINA KANNADA	ಮಂಗಳೂರು	MANGALURU	ಅತಿಕಾರಿಬೆಟ್ಟ	ATHIKARI BETTU
467	ದಕ್ಷಿಣ ಕನ್ನಡ	DAKSHINA KANNADA	ಮಂಗಳೂರು	MANGALURU	ಬಡಗ ಎಡಪದವು	BADAGAYEDAPADAVU
468	ದಕ್ಷಿಣ ಕನ್ನಡ	DAKSHINA KANNADA	ಮಂಗಳೂರು	MANGALURU	ಬಜಪೆ	BAJPE
469	ದಕ್ಷಿಣ ಕನ್ನಡ	DAKSHINA KANNADA	ಮಂಗಳೂರು	MANGALURU	ಬಾಳ	BALA
470	ದಕ್ಷಿಣ ಕನ್ನಡ	DAKSHINA KANNADA	ಮಂಗಳೂರು	MANGALURU	ಬಳ್ಳುಂಜೆ	BALKUNJE
471	ದಕ್ಷಿಣ ಕನ್ನಡ	DAKSHINA KANNADA	ಮಂಗಳೂರು	MANGALURU	ಬೆಳ್ಳ	BELMA
472	ದಕ್ಷಿಣ ಕನ್ನಡ	DAKSHINA KANNADA	ಮಂಗಳೂರು	MANGALURU	ಬೊಳಿಯಾರು	BOLIYAR
473	ದಕ್ಷಿಣ ಕನ್ನಡ	DAKSHINA KANNADA	ಮಂಗಳೂರು	MANGALURU	ಚೇಳೆರು	CHELAIRU
474	ದಕ್ಷಿಣ ಕನ್ನಡ	DAKSHINA KANNADA	ಮಂಗಳೂರು	MANGALURU	ಗಂಜಿಮಠ	GANJIMATA
475	ದಕ್ಷಿಣ ಕನ್ನಡ	DAKSHINA KANNADA	ಮಂಗಳೂರು	MANGALURU	ಗುರುಪುರ	GURUPURA
476	ದಕ್ಷಿಣ ಕನ್ನಡ	DAKSHINA KANNADA	ಮಂಗಳೂರು	MANGALURU	ಹಳೆಯಂಗಡಿ	HALEYANGADY
477	ದಕ್ಷಿಣ ಕನ್ನಡ	DAKSHINA KANNADA	ಮಂಗಳೂರು	MANGALURU	ಹರೇಕಳ	HAREKALA
478	ದಕ್ಷಿಣ ಕನ್ನಡ	DAKSHINA KANNADA	ಮಂಗಳೂರು	MANGALURU	ಹೊಸಬೆಟ್ಟ	HOSABETTU
479	ದಕ್ಷಿಣ ಕನ್ನಡ	DAKSHINA KANNADA	ಮಂಗಳೂರು	MANGALURU	ಇರುವೈಲು	IRUVAIL
480	ದಕ್ಷಿಣ ಕನ್ನಡ	DAKSHINA KANNADA	ಮಂಗಳೂರು	MANGALURU	ಜೋಕಟ್ಟೆ	JOKATTE
481	ದಕ್ಷಿಣ ಕನ್ನಡ	DAKSHINA KANNADA	ಮಂಗಳೂರು	MANGALURU	ಕಲಮುಂಡೂರು	KALLAMUNDKUR
482	ದಕ್ಷಿಣ ಕನ್ನಡ	DAKSHINA KANNADA	ಮಂಗಳೂರು	MANGALURU	ಕಂದಾವರ	KANDAVARA
483	ದಕ್ಷಿಣ ಕನ್ನಡ	DAKSHINA KANNADA	ಮಂಗಳೂರು	MANGALURU	ಕಟೇಲು	KATELU
484	ದಕ್ಷಿಣ ಕನ್ನಡ	DAKSHINA KANNADA	ಮಂಗಳೂರು	MANGALURU	ಕೆಮ್ಮಾಲ್	KEMRAL
485	ದಕ್ಷಿಣ ಕನ್ನಡ	DAKSHINA KANNADA	ಮಂಗಳೂರು	MANGALURU	ಕಿಲ್ಪಾಡಿ	KILPADI
486	ದಕ್ಷಿಣ ಕನ್ನಡ	DAKSHINA KANNADA	ಮಂಗಳೂರು	MANGALURU	ಕಿನ್ನಿಗೋಳಿ	KINNIGOLI
487	ದಕ್ಷಿಣ ಕನ್ನಡ	DAKSHINA KANNADA	ಮಂಗಳೂರು	MANGALURU	ಕಿನ್ನಾ	KINYA
488	ದಕ್ಷಿಣ ಕನ್ನಡ	DAKSHINA KANNADA	ಮಂಗಳೂರು	MANGALURU	ಕೋಣಾಜೆ	KONAJE
489	ದಕ್ಷಿಣ ಕನ್ನಡ	DAKSHINA KANNADA	ಮಂಗಳೂರು	MANGALURU	ಕುಪ್ಪೆಪದವು	KUPPEPADAV
490	ದಕ್ಷಿಣ ಕನ್ನಡ	DAKSHINA KANNADA	ಮಂಗಳೂರು	MANGALURU	ಮಳವೂರು	MALAVURU
491	ದಕ್ಷಿಣ ಕನ್ನಡ	DAKSHINA KANNADA	ಮಂಗಳೂರು	MANGALURU	ಮಲ್ಲೂರು	MALLURU
492	ದಕ್ಷಿಣ ಕನ್ನಡ	DAKSHINA KANNADA	ಮಂಗಳೂರು	MANGALURU	ಮಂಜನಾಡಿ	MANJANADY
493	ದಕ್ಷಿಣ ಕನ್ನಡ	DAKSHINA KANNADA	ಮಂಗಳೂರು	MANGALURU	ಮನ್ನಬೆಟ್ಟ	MENNABETTU
494	ದಕ್ಷಿಣ ಕನ್ನಡ	DAKSHINA KANNADA	ಮಂಗಳೂರು	MANGALURU	ಮುಡುಶೆಡ್ಡೆ	MOODUSHEDDE
495	ದಕ್ಷಿಣ ಕನ್ನಡ	DAKSHINA KANNADA	ಮಂಗಳೂರು	MANGALURU	ಮುಚ್ಚೂರು	MUCHURU
496	ದಕ್ಷಿಣ ಕನ್ನಡ	DAKSHINA KANNADA	ಮಂಗಳೂರು	MANGALURU	ಮುನ್ನೂರು	MUNNURU
497	ದಕ್ಷಿಣ ಕನ್ನಡ	DAKSHINA KANNADA	ಮಂಗಳೂರು	MANGALURU	ಮುತ್ತೂರು	MUTTURU
498	ದಕ್ಷಿಣ ಕನ್ನಡ	DAKSHINA KANNADA	ಮಂಗಳೂರು	MANGALURU	ನೀರುಮಾರ್ಗ	NEERMARGA
499	ದಕ್ಷಿಣ ಕನ್ನಡ	DAKSHINA KANNADA	ಮಂಗಳೂರು	MANGALURU	ನೆಲ್ಲಿಕಾರು	NELLIKARU
500	ದಕ್ಷಿಣ ಕನ್ನಡ	DAKSHINA KANNADA	ಮಂಗಳೂರು	MANGALURU	ಪದುಪಾಂಬೂರು	PADUPANAMBUR
501	ದಕ್ಷಿಣ ಕನ್ನಡ	DAKSHINA KANNADA	ಮಂಗಳೂರು	MANGALURU	ಪದುಪೆರಾರು	PADUPERAR
502	ದಕ್ಷಿಣ ಕನ್ನಡ	DAKSHINA KANNADA	ಮಂಗಳೂರು	MANGALURU	ಪಾಲಡ್ಕ	PALADKA
503	ದಕ್ಷಿಣ ಕನ್ನಡ	DAKSHINA KANNADA	ಮಂಗಳೂರು	MANGALURU	ಪಾವೂರು	PAVOOR
504	ದಕ್ಷಿಣ ಕನ್ನಡ	DAKSHINA KANNADA	ಮಂಗಳೂರು	MANGALURU	ಪೆರ್ಮುಡೆ	PERMUDE
505	ದಕ್ಷಿಣ ಕನ್ನಡ	DAKSHINA KANNADA	ಮಂಗಳೂರು	MANGALURU	ಪುತ್ತಿಗೆ	PUTTIGE
506	ದಕ್ಷಿಣ ಕನ್ನಡ	DAKSHINA KANNADA	ಮಂಗಳೂರು	MANGALURU	ಸೋಮಶ್ವರ	SOMESHWARA
507	ದಕ್ಷಿಣ ಕನ್ನಡ	DAKSHINA KANNADA	ಮಂಗಳೂರು	MANGALURU	ಸೂರಿಂಜೆ	SURINJE
508	ದಕ್ಷಿಣ ಕನ್ನಡ	DAKSHINA KANNADA	ಮಂಗಳೂರು	MANGALURU	ತಲಪಾಡಿ	TALAPADY

Sl.No	District_Kannada	District_English	Taluk Panchayat_Kannada	Taluk Panchayat_English	Gram Panchayat_Kannada	Gram Panchayat_English
509	ದಕ್ಷಿಣ ಕನ್ನಡ	DAKSHINA KANNADA	ಮಂಗಳೂರು	MANGALURU	ಉಳಿಬೆಟ್ಟ	ULAI BETTU
510	ದಕ್ಷಿಣ ಕನ್ನಡ	DAKSHINA KANNADA	ಮಂಗಳೂರು	MANGALURU	ವಾಲ್ಪಾಡಿ	VALPADI
511	ದಕ್ಷಿಣ ಕನ್ನಡ	DAKSHINA KANNADA	ಮಂಗಳೂರು	MANGALURU	ಎಡವೆದವು	YEDAPADAVU
512	ದಕ್ಷಿಣ ಕನ್ನಡ	DAKSHINA KANNADA	ಮಂಗಳೂರು	MANGALURU	ಎಕ್ಕಾರು	YEKKARU
513	ದಕ್ಷಿಣ ಕನ್ನಡ	DAKSHINA KANNADA	ಪುತ್ತೂರು	PUTTUR	ಕಡ್ಡೆ ಕೋಣಾಜೆ	KADYA KONAJE
514	ದಕ್ಷಿಣ ಕನ್ನಡ	DAKSHINA KANNADA	ಪುತ್ತೂರು	PUTTUR	ಕೆಯ್ಯೂರು	KEYYUR
515	ದಕ್ಷಿಣ ಕನ್ನಡ	DAKSHINA KANNADA	ಪುತ್ತೂರು	PUTTUR	ಕುಡಿಪ್ಪಾಡಿ	KUDIPPADI
516	ದಕ್ಷಿಣ ಕನ್ನಡ	DAKSHINA KANNADA	ಪುತ್ತೂರು	PUTTUR	ನಿಡ್ಪಲ್ಲಿ	NIDPALLI
517	ದಕ್ಷಿಣ ಕನ್ನಡ	DAKSHINA KANNADA	ಸುಳ್ಯ	SULYA	ಪೆರುವಾಜೆ	PERUVAJE
518	ದಕ್ಷಿಣ ಕನ್ನಡ	DAKSHINA KANNADA	ಸುಳ್ಯ	SULYA	ಸಂಪಾಜೆ	SAMPAJE
519	ದಾವಣಗೆರೆ	DAVANAGERE	ಚನ್ನಗಿರಿ	CHANNAGIRI	ಅಜ್ಜಿಹಳ್ಳಿ	AJJIHALLI
520	ದಾವಣಗೆರೆ	DAVANAGERE	ಚನ್ನಗಿರಿ	CHANNAGIRI	ಬಸವಾಪಟ್ಟಣ	BASAVAPATTANA
521	ದಾವಣಗೆರೆ	DAVANAGERE	ಚನ್ನಗಿರಿ	CHANNAGIRI	ಬೆಳಲಗರೆ	BELALAGERE
522	ದಾವಣಗೆರೆ	DAVANAGERE	ಚನ್ನಗಿರಿ	CHANNAGIRI	ಚನ್ನಶೆಪುರ	CHANNESHAPURA
523	ದಾವಣಗೆರೆ	DAVANAGERE	ಚನ್ನಗಿರಿ	CHANNAGIRI	ಚಿಕ್ಕಗೊಂಡು	CHIKKAGANGUR
524	ದಾವಣಗೆರೆ	DAVANAGERE	ಚನ್ನಗಿರಿ	CHANNAGIRI	ಚಿರಡೋಣಿ	CHIRADONI
525	ದಾವಣಗೆರೆ	DAVANAGERE	ಚನ್ನಗಿರಿ	CHANNAGIRI	ದಾಗಿನಕಟ್ಟೆ	DAGINAKATTE
526	ದಾವಣಗೆರೆ	DAVANAGERE	ಚನ್ನಗಿರಿ	CHANNAGIRI	ದೊಡ್ಡಬೈಗರೆ	DODDABBIGERE
527	ದಾವಣಗೆರೆ	DAVANAGERE	ಚನ್ನಗಿರಿ	CHANNAGIRI	ಗರಗ	GARAGA
528	ದಾವಣಗೆರೆ	DAVANAGERE	ಚನ್ನಗಿರಿ	CHANNAGIRI	ಗುಡ್ಡದಕೊಮಾರನಹಳ್ಳಿ	GUDDADA KOMARANAHALLI
529	ದಾವಣಗೆರೆ	DAVANAGERE	ಚನ್ನಗಿರಿ	CHANNAGIRI	ಹರೋನಹಳ್ಳಿ	HARONAHALLI
530	ದಾವಣಗೆರೆ	DAVANAGERE	ಚನ್ನಗಿರಿ	CHANNAGIRI	ಹೆಬ್ಬಳಗರೆ	HEBBALAGERE
531	ದಾವಣಗೆರೆ	DAVANAGERE	ಚನ್ನಗಿರಿ	CHANNAGIRI	ಹಿರೇಮಳಲಿ	HIREMALALI
532	ದಾವಣಗೆರೆ	DAVANAGERE	ಚನ್ನಗಿರಿ	CHANNAGIRI	ಹೊನ್ನೆಬಾಗಿ	HONNEBAGHI
533	ದಾವಣಗೆರೆ	DAVANAGERE	ಚನ್ನಗಿರಿ	CHANNAGIRI	ಇಟ್ಟಿಗೆ	ITTIGE
534	ದಾವಣಗೆರೆ	DAVANAGERE	ಚನ್ನಗಿರಿ	CHANNAGIRI	ಜೋಳದಾಳ	JOLADAL
535	ದಾವಣಗೆರೆ	DAVANAGERE	ಚನ್ನಗಿರಿ	CHANNAGIRI	ಕಂಸಾಗರೆ	KAMSAGARA
536	ದಾವಣಗೆರೆ	DAVANAGERE	ಚನ್ನಗಿರಿ	CHANNAGIRI	ಕಣಿವೆಬಿಲಾಚಿ	KANIVEBILACHI
537	ದಾವಣಗೆರೆ	DAVANAGERE	ಚನ್ನಗಿರಿ	CHANNAGIRI	ಕರೇಕಟ್ಟೆ	KAREKATTE
538	ದಾವಣಗೆರೆ	DAVANAGERE	ಚನ್ನಗಿರಿ	CHANNAGIRI	ಕೆರೆಬಿಲಾಚಿ	KEREBILACHI
539	ದಾವಣಗೆರೆ	DAVANAGERE	ಚನ್ನಗಿರಿ	CHANNAGIRI	ಕೊಂಡದಹಳ್ಳಿ	KONDADAHALLI
540	ದಾವಣಗೆರೆ	DAVANAGERE	ಚನ್ನಗಿರಿ	CHANNAGIRI	ಕೊರಟೇಕೆರೆ	KORATIKERE
541	ದಾವಣಗೆರೆ	DAVANAGERE	ಚನ್ನಗಿರಿ	CHANNAGIRI	ಲಿಂಗದಹಳ್ಳಿ	LINGADAHALLI
542	ದಾವಣಗೆರೆ	DAVANAGERE	ಚನ್ನಗಿರಿ	CHANNAGIRI	ಮಲ್ಲಾಪುರ	MALLAPURA
543	ದಾವಣಗೆರೆ	DAVANAGERE	ಚನ್ನಗಿರಿ	CHANNAGIRI	ಮರವಂಜಿ	MARAVANJI
544	ದಾವಣಗೆರೆ	DAVANAGERE	ಚನ್ನಗಿರಿ	CHANNAGIRI	ಮದಿಕೆರೆ	MEDIKERE
545	ದಾವಣಗೆರೆ	DAVANAGERE	ಚನ್ನಗಿರಿ	CHANNAGIRI	ಮುದಿಗರೆ	MUDIGERE
546	ದಾವಣಗೆರೆ	DAVANAGERE	ಚನ್ನಗಿರಿ	CHANNAGIRI	ನಲ್ಲೂರು	NALLUR
547	ದಾವಣಗೆರೆ	DAVANAGERE	ಚನ್ನಗಿರಿ	CHANNAGIRI	ನಿಲೋಗಲು	NILOGAL
548	ದಾವಣಗೆರೆ	DAVANAGERE	ಚನ್ನಗಿರಿ	CHANNAGIRI	ನುಗ್ಗಿಹಳ್ಳಿ	NUGGIHALLI
549	ದಾವಣಗೆರೆ	DAVANAGERE	ಚನ್ನಗಿರಿ	CHANNAGIRI	ಪಾಂಡೊಮಟ್ಟಿ	PANDOMATTI
550	ದಾವಣಗೆರೆ	DAVANAGERE	ಚನ್ನಗಿರಿ	CHANNAGIRI	ರಾಜಗೊಂಡನಹಳ್ಳಿ	RAJAGONDANAHALLI
551	ದಾವಣಗೆರೆ	DAVANAGERE	ಚನ್ನಗಿರಿ	CHANNAGIRI	ರುದ್ರಾಪುರ	RUDRAPURA
552	ದಾವಣಗೆರೆ	DAVANAGERE	ಚನ್ನಗಿರಿ	CHANNAGIRI	ಸಿದ್ಧನಮಠ	SIDDANAMATA
553	ದಾವಣಗೆರೆ	DAVANAGERE	ಚನ್ನಗಿರಿ	CHANNAGIRI	ಸೋಮಾಪುರ	SOMLAPURA
554	ದಾವಣಗೆರೆ	DAVANAGERE	ಚನ್ನಗಿರಿ	CHANNAGIRI	ತಣಿಗರೆ	TANIGERE
555	ದಾವಣಗೆರೆ	DAVANAGERE	ಚನ್ನಗಿರಿ	CHANNAGIRI	ತಿಪ್ಪಗೊಂಡನಹಳ್ಳಿ	THIPPAGONDANAHALLI
556	ದಾವಣಗೆರೆ	DAVANAGERE	ದಾವಣಗೆರೆ	DAVANAGERE	ಆಲೂರು	AALUR
557	ದಾವಣಗೆರೆ	DAVANAGERE	ಹರಪನಹಳ್ಳಿ	HARAPANAHALLI	ಅಡವಿಹಳ್ಳಿ	ADAVIHALLI
558	ದಾವಣಗೆರೆ	DAVANAGERE	ಹರಪನಹಳ್ಳಿ	HARAPANAHALLI	ಬಾಗಿ	BAGALI
559	ದಾವಣಗೆರೆ	DAVANAGERE	ಹರಪನಹಳ್ಳಿ	HARAPANAHALLI	ಚಿಗಿಚೇರಿ	CHIGATERI
560	ದಾವಣಗೆರೆ	DAVANAGERE	ಹರಪನಹಳ್ಳಿ	HARAPANAHALLI	ಚಿರಸ್ತಾಹಾಲ್ಲಿ	CHIRASTHAHALLI
561	ದಾವಣಗೆರೆ	DAVANAGERE	ಹರಪನಹಳ್ಳಿ	HARAPANAHALLI	ದುಗ್ಗಾವತಿ	DUGGAVATHI
562	ದಾವಣಗೆರೆ	DAVANAGERE	ಹರಪನಹಳ್ಳಿ	HARAPANAHALLI	ಗುಂಡಗತ್ತಿ	GUNDAGATTI
563	ದಾವಣಗೆರೆ	DAVANAGERE	ಹರಪನಹಳ್ಳಿ	HARAPANAHALLI	ಹಲವಾಗಲು	HALAVAGALU
564	ದಾವಣಗೆರೆ	DAVANAGERE	ಹರಪನಹಳ್ಳಿ	HARAPANAHALLI	ಹಾರಕನಾಳು	HARAKANALU
565	ದಾವಣಗೆರೆ	DAVANAGERE	ಹರಪನಹಳ್ಳಿ	HARAPANAHALLI	ಕೆ. ಕಲ್ಲಹಳ್ಳಿ	K. KALLAHALLI
566	ದಾವಣಗೆರೆ	DAVANAGERE	ಹರಪನಹಳ್ಳಿ	HARAPANAHALLI	ಕಂಚಿಕೆರೆ	KANCHIKERI
567	ದಾವಣಗೆರೆ	DAVANAGERE	ಹರಪನಹಳ್ಳಿ	HARAPANAHALLI	ಕೂಲಹಳ್ಳಿ	KULAHALLI
568	ದಾವಣಗೆರೆ	DAVANAGERE	ಹರಪನಹಳ್ಳಿ	HARAPANAHALLI	ಕುಂಚೂರು	KUNCHUR
569	ದಾವಣಗೆರೆ	DAVANAGERE	ಹರಪನಹಳ್ಳಿ	HARAPANAHALLI	ಮಾಡ್ಲಗೇರಿ	MADLAGERI
570	ದಾವಣಗೆರೆ	DAVANAGERE	ಹರಪನಹಳ್ಳಿ	HARAPANAHALLI	ಮೈದೂರು	MYDUR
571	ದಾವಣಗೆರೆ	DAVANAGERE	ಹರಪನಹಳ್ಳಿ	HARAPANAHALLI	ನಂದಿಬೀವುರು	NANDIBEVUR
572	ದಾವಣಗೆರೆ	DAVANAGERE	ಹರಪನಹಳ್ಳಿ	HARAPANAHALLI	ನಿಲಗುಂಡ	NILAGUNDA
573	ದಾವಣಗೆರೆ	DAVANAGERE	ಹರಪನಹಳ್ಳಿ	HARAPANAHALLI	ನಿಟ್ಟೂರು	NIITTUR
574	ದಾವಣಗೆರೆ	DAVANAGERE	ಹರಪನಹಳ್ಳಿ	HARAPANAHALLI	ರಾಗಿಮಸಲವಾಡ	RAGIMASALAWADA
575	ದಾವಣಗೆರೆ	DAVANAGERE	ಹರಪನಹಳ್ಳಿ	HARAPANAHALLI	ತೆಲಗಿ	TELAGI
576	ದಾವಣಗೆರೆ	DAVANAGERE	ಹರಪನಹಳ್ಳಿ	HARAPANAHALLI	ತೌಡೂರು	THAUDUR
577	ದಾವಣಗೆರೆ	DAVANAGERE	ಹರಪನಹಳ್ಳಿ	HARAPANAHALLI	ಯಡಿಹಳ್ಳಿ	YADIHALLI
578	ದಾವಣಗೆರೆ	DAVANAGERE	ಹರಿಹರ	HARIHARA	ಬೆಳ್ಳೂಡಿ	BELLUDI
579	ದಾವಣಗೆರೆ	DAVANAGERE	ಹರಿಹರ	HARIHARA	ಹೊಳೆಸಿರಿಗರೆ	HOLESRIGERE
580	ದಾವಣಗೆರೆ	DAVANAGERE	ಹರಿಹರ	HARIHARA	ಸಾರಥಿ	SARATHI
581	ದಾವಣಗೆರೆ	DAVANAGERE	ಹರಿಹರ	HARIHARA	ಎಳೆಹೊಳೆ	YALEHOLE

Sl.No	District_Kannada	District_English	Taluk Panchayat_Kannada	Taluk Panchayat_English	Gram Panchayat_Kannada	Gram Panchayat_English
582	ದಾವಣಗೆರೆ	DAVANAGERE	ಹೊನ್ನಾಳಿ	HONNALI	ಅರಬಗಟ್ಟಿ	ARABAGHATTE
583	ದಾವಣಗೆರೆ	DAVANAGERE	ಹೊನ್ನಾಳಿ	HONNALI	ಅರಕೆರೆ	ARAKERE
584	ದಾವಣಗೆರೆ	DAVANAGERE	ಹೊನ್ನಾಳಿ	HONNALI	ಬಸವನಹಳ್ಳಿ	BASAVANAHALLI
585	ದಾವಣಗೆರೆ	DAVANAGERE	ಹೊನ್ನಾಳಿ	HONNALI	ಬೆಳಗುತಿ	BELAGUTTI
586	ದಾವಣಗೆರೆ	DAVANAGERE	ಹೊನ್ನಾಳಿ	HONNALI	ಬೆನಕನಹಳ್ಳಿ	BENAKANAHALLI
587	ದಾವಣಗೆರೆ	DAVANAGERE	ಹೊನ್ನಾಳಿ	HONNALI	ಬೀರಗೊಂಡನಹಳ್ಳಿ	BIRAGONDANAHALLI
588	ದಾವಣಗೆರೆ	DAVANAGERE	ಹೊನ್ನಾಳಿ	HONNALI	ಚಿನ್ನಿಕಟ್ಟೆ	CHINNIKATTE
589	ದಾವಣಗೆರೆ	DAVANAGERE	ಹೊನ್ನಾಳಿ	HONNALI	ಗಂಗನಕೋಟೆ	GANGANAKOTE
590	ದಾವಣಗೆರೆ	DAVANAGERE	ಹೊನ್ನಾಳಿ	HONNALI	ಗೋವಿನಕೋವಿ	GOVINAKOVI
591	ದಾವಣಗೆರೆ	DAVANAGERE	ಹೊನ್ನಾಳಿ	HONNALI	ಗುಡ್ಡೆಹಳ್ಳಿ	GUDDEHALLI
592	ದಾವಣಗೆರೆ	DAVANAGERE	ಹೊನ್ನಾಳಿ	HONNALI	ಹೆಚ್. ಗೋಪಗೊಂಡನಹಳ್ಳಿ	H. GOPAGONDANAHALLI
593	ದಾವಣಗೆರೆ	DAVANAGERE	ಹೊನ್ನಾಳಿ	HONNALI	ಹೆಚ್. ಕಡದಕಟ್ಟೆ	H. KADADAKATTE
594	ದಾವಣಗೆರೆ	DAVANAGERE	ಹೊನ್ನಾಳಿ	HONNALI	ಹನುಮನಗಾರ	HANUMASAGARA
595	ದಾವಣಗೆರೆ	DAVANAGERE	ಹೊನ್ನಾಳಿ	HONNALI	ಹರಳಹಳ್ಳಿ	HARALAHALLI
596	ದಾವಣಗೆರೆ	DAVANAGERE	ಹೊನ್ನಾಳಿ	HONNALI	ಹತ್ತೂರು	HATTURU
597	ದಾವಣಗೆರೆ	DAVANAGERE	ಹೊನ್ನಾಳಿ	HONNALI	ಹೊಸಹಳ್ಳಿ	HOSAHALLI
598	ದಾವಣಗೆರೆ	DAVANAGERE	ಹೊನ್ನಾಳಿ	HONNALI	ಹುಣಸಗಟ್ಟಿ	HUNASAGHATTA
599	ದಾವಣಗೆರೆ	DAVANAGERE	ಹೊನ್ನಾಳಿ	HONNALI	ಕಮ್ಮಾರಗಟ್ಟಿ	KAMMARAGHATTE
600	ದಾವಣಗೆರೆ	DAVANAGERE	ಹೊನ್ನಾಳಿ	HONNALI	ಕುಳಗಟ್ಟಿ	KULAGATTE
601	ದಾವಣಗೆರೆ	DAVANAGERE	ಹೊನ್ನಾಳಿ	HONNALI	ಕುಂಕೋವಾ	KUNKOVA
602	ದಾವಣಗೆರೆ	DAVANAGERE	ಹೊನ್ನಾಳಿ	HONNALI	ಕೃಷಿನ್ಕೆರೆ	KYASINAKERE
603	ದಾವಣಗೆರೆ	DAVANAGERE	ಹೊನ್ನಾಳಿ	HONNALI	ಲಿಂಗಾಪುರ	LINGAPURA
604	ದಾವಣಗೆರೆ	DAVANAGERE	ಹೊನ್ನಾಳಿ	HONNALI	ರಾಂಪುರ	RAMPURA
605	ದಾವಣಗೆರೆ	DAVANAGERE	ಹೊನ್ನಾಳಿ	HONNALI	ಸಾಸೆಹಳ್ಳಿ	SASVEHALLI
606	ದಾವಣಗೆರೆ	DAVANAGERE	ಹೊನ್ನಾಳಿ	HONNALI	ಸಾವಲಂಗ	SAVALANGA
607	ದಾವಣಗೆರೆ	DAVANAGERE	ಹೊನ್ನಾಳಿ	HONNALI	ಸೊರಠೂರು	SORATHUR
608	ದಾವಣಗೆರೆ	DAVANAGERE	ಹೊನ್ನಾಳಿ	HONNALI	ವಾಡೆಯರಹತ್ತೂರು	VADEYARAHATHUR
609	ದಾವಣಗೆರೆ	DAVANAGERE	ಹೊನ್ನಾಳಿ	HONNALI	ಯರಗನಾಳ	YARAGANAL
610	ಧಾರವಾಡ	DHARWAR	ಧಾರವಾಡ	DHARWAD	ಹಳ್ಳಿಲೇರಿ	HALLIGERI
611	ಧಾರವಾಡ	DHARWAR	ಧಾರವಾಡ	DHARWAD	ಕುರುಬಗಟ್ಟಿ	KURABAGATTI
612	ಧಾರವಾಡ	DHARWAR	ಹುಬ್ಬಳ್ಳಿ	HUBBALLI	ಬೆಳಗಲಿ	BELAGALI
613	ಧಾರವಾಡ	DHARWAR	ಹುಬ್ಬಳ್ಳಿ	HUBBALLI	ಕಟನೂರು	KATNUR
614	ಧಾರವಾಡ	DHARWAR	ಹುಬ್ಬಳ್ಳಿ	HUBBALLI	ಕುಸುಗಲ್	KUSUGAL
615	ಧಾರವಾಡ	DHARWAR	ಹುಬ್ಬಳ್ಳಿ	HUBBALLI	ಕುಲ್ಲ	SULLA
616	ಧಾರವಾಡ	DHARWAR	ಹುಬ್ಬಳ್ಳಿ	HUBBALLI	ವರೂರು	VARUR
617	ಧಾರವಾಡ	DHARWAR	ಕಲಘಟ್ಟಿ	KALGHATGI	ಬೇಗೂರು	BEGUR
618	ಧಾರವಾಡ	DHARWAR	ಕಲಘಟ್ಟಿ	KALGHATGI	ದಾಸಿಕೊಪ್ಪ	DASTIKOPPA
619	ಧಾರವಾಡ	DHARWAR	ಕಲಘಟ್ಟಿ	KALGHATGI	ದೇವಲಿಂಗೇಕೊಪ್ಪ	DEVALINGEKOPPA
620	ಧಾರವಾಡ	DHARWAR	ಕಲಘಟ್ಟಿ	KALGHATGI	ಗಂಜಿಗಟ್ಟಿ	GANJIGATTI
621	ಧಾರವಾಡ	DHARWAR	ಕಲಘಟ್ಟಿ	KALGHATGI	ಗುಡ್ಡದಹುಲಿಕಟ್ಟಿ	GUDDADAHULIKATTI
622	ಧಾರವಾಡ	DHARWAR	ಕುಂದಗೋಳ	KUNDGOL	ಬು.ತರ್ಲಗಟ್ಟಿ	BU.TARLAGGATTI
623	ಧಾರವಾಡ	DHARWAR	ಕುಂದಗೋಳ	KUNDGOL	ಹರ್ಲಾಪುರ	HARLAPURA
624	ಧಾರವಾಡ	DHARWAR	ಕುಂದಗೋಳ	KUNDGOL	ಹಿರೇಗುಂಜಾಳ	HIREGUNJAL
625	ಧಾರವಾಡ	DHARWAR	ಕುಂದಗೋಳ	KUNDGOL	ಹಿರೇಹರಕುಪಿ	HIREHARAKUNI
626	ಧಾರವಾಡ	DHARWAR	ಕುಂದಗೋಳ	KUNDGOL	ಮತ್ತಿಗಟ್ಟಿ	MATTIGATTI
627	ಧಾರವಾಡ	DHARWAR	ಕುಂದಗೋಳ	KUNDGOL	ರಾಮನಕೊಪ್ಪ	RAMANAKOPPA
628	ಧಾರವಾಡ	DHARWAR	ಕುಂದಗೋಳ	KUNDGOL	ಯರಗುಪ್ಪಿ	YARAGUPPI
629	ಧಾರವಾಡ	DHARWAR	ನವಲಗುಂದ	NAVALGUND	ಗುಡಿಸಾಗರ	GUDISAGAR
630	ಧಾರವಾಡ	DHARWAR	ನವಲಗುಂದ	NAVALGUND	ಹಾಳಕುಸುಗಲ್	HALAKUSUGAL
631	ಧಾರವಾಡ	DHARWAR	ನವಲಗುಂದ	NAVALGUND	ಕಾಲವಾಡ	KALAWADA
632	ಧಾರವಾಡ	DHARWAR	ನವಲಗುಂದ	NAVALGUND	ಶಿರೂರು	SHIRUR
633	ಧಾರವಾಡ	DHARWAR	ನವಲಗುಂದ	NAVALGUND	ಶಿಶಿನಹಳ್ಳಿ	SHISHVINAHALLI
634	ಗದಗ	GADAG	ಮುಂಡರಗಿ	MUNDARAGI	ಹಳ್ಳಿಕೇರಿ	HALLIKERI
635	ಗದಗ	GADAG	ಮುಂಡರಗಿ	MUNDARAGI	ಕಲಕೇರಿ	KALAKERI
636	ಗದಗ	GADAG	ಮುಂಡರಗಿ	MUNDARAGI	ಶಿಂಗಲಾಲೂರು	SHINGALALUR
637	ಗದಗ	GADAG	ನರಗುಂದ	NARAGUND	ಹಿರೇಕೊಪ್ಪ	HIREKOPPA
638	ಗದಗ	GADAG	ನರಗುಂದ	NARAGUND	ಹುಣಸಿಕಟ್ಟೆ	HUNSIKATTI
639	ಗದಗ	GADAG	ನರಗುಂದ	NARAGUND	ರಡ್ಡರನಾಗನೂರು	RADDERNAGNUR
640	ಗದಗ	GADAG	ರೋಣ	RON	ಕುಂಟೋಪಿ	KUNTOGI
641	ಗದಗ	GADAG	ರೋಣ	RON	ಕುರಡಗಿ	KURADAGI
642	ಗದಗ	GADAG	ರೋಣ	RON	ಯಾವಗಲ್	YAVAGAL
643	ಗದಗ	GADAG	ಶಿರಹಟ್ಟಿ	SHIRAHATTI	ಅಡರಕಟ್ಟೆ	ADARAKATTI
644	ಗದಗ	GADAG	ಶಿರಹಟ್ಟಿ	SHIRAHATTI	ಬನ್ನಿಕೊಪ್ಪ	BANNIKOPPA
645	ಗದಗ	GADAG	ಶಿರಹಟ್ಟಿ	SHIRAHATTI	ತಾರಿಕೊಪ್ಪ	TARIKOPPA
646	ಹಾಸನ	HASSAN	ಚನ್ನರಾಯಪಟ್ಟಣ	CHANNARAYAPATNA	ಬೆಳಗೀಹಳ್ಳಿ	BELAGIHALLI
647	ಹಾಸನ	HASSAN	ಚನ್ನರಾಯಪಟ್ಟಣ	CHANNARAYAPATNA	ಗೌಡಗರ	GOWDAGERE
648	ಹಾಸನ	HASSAN	ಚನ್ನರಾಯಪಟ್ಟಣ	CHANNARAYAPATNA	ಮಟ್ಟನವಿಲೆ	MATTANAVILE
649	ಹಾವೇರಿ	HAVERI	ಬ್ಯಾಡಗಿ	BYADGI	ಬುದಪನಹಳ್ಳಿ	BUDAPANAHALLI
650	ಹಾವೇರಿ	HAVERI	ಬ್ಯಾಡಗಿ	BYADGI	ಹೆಡಿಗೊಂಡ	HEDIGGONDA
651	ಹಾವೇರಿ	HAVERI	ಬ್ಯಾಡಗಿ	BYADGI	ಕಡರಮುಂಡಲಗಿ	KADARAMANDALAGI
652	ಹಾವೇರಿ	HAVERI	ಬ್ಯಾಡಗಿ	BYADGI	ಕಾಗಿನೆಲೆ	KAGINELE
653	ಹಾವೇರಿ	HAVERI	ಬ್ಯಾಡಗಿ	BYADGI	ಮಲ್ಲೂರು	MALLUR
654	ಹಾವೇರಿ	HAVERI	ಬ್ಯಾಡಗಿ	BYADGI	ಮಾಸನಗಿ	MASANAGI

Sl.No	District_Kannada	District_English	Taluk Panchayat_Kannada	Taluk Panchayat_English	Gram Panchayat_Kannada	Gram Panchayat_English
655	ಹಾವೇರಿ	HAVERI	ಹಾನಗಲ್	HANAGAL	ಬೈಚವಳ್ಳಿ	BAICHAVALLI
656	ಹಾವೇರಿ	HAVERI	ಹಾನಗಲ್	HANAGAL	ಬಾಳಂಬೀಡ	BALAMBEED
657	ಹಾವೇರಿ	HAVERI	ಹಾನಗಲ್	HANAGAL	ಬೊಮ್ಮನಹಳ್ಳಿ	BOMMANAHALLI
658	ಹಾವೇರಿ	HAVERI	ಹಾನಗಲ್	HANAGAL	ಹಿರೇಕುಲಾಳ	HIREHULLAL
659	ಹಾವೇರಿ	HAVERI	ಹಾನಗಲ್	HANAGAL	ಹಿರೇಕನಗಿ	HIREKANAGI
660	ಹಾವೇರಿ	HAVERI	ಹಾನಗಲ್	HANAGAL	ಹೊಂಕನಾ	HONKANA
661	ಹಾವೇರಿ	HAVERI	ಹಾನಗಲ್	HANAGAL	ಹುಲ್ಲತ್ತಿ	HULLATTI
662	ಹಾವೇರಿ	HAVERI	ಹಾನಗಲ್	HANAGAL	ಕಲ್ಲಾಪುರ	KALLAPUR
663	ಹಾವೇರಿ	HAVERI	ಹಾನಗಲ್	HANAGAL	ಕರಗುದರಿ	KARAGUDARI
664	ಹಾವೇರಿ	HAVERI	ಹಾನಗಲ್	HANAGAL	ಕೆಲವರಕೊಪ್ಪ	KELAVARAKOPPA
665	ಹಾವೇರಿ	HAVERI	ಹಾನಗಲ್	HANAGAL	ಕಿರವಾಡಿ	KIRAVADI
666	ಹಾವೇರಿ	HAVERI	ಹಾನಗಲ್	HANAGAL	ಕೊಪ್ಪರಶಿಹೊಪ್ಪ	KOPPARASHIKOPPA
667	ಹಾವೇರಿ	HAVERI	ಹಾನಗಲ್	HANAGAL	ಕುಸನೂರ	KUSANUR
668	ಹಾವೇರಿ	HAVERI	ಹಾನಗಲ್	HANAGAL	ಶಿರಗೋಡ	SHIRAGOD
669	ಹಾವೇರಿ	HAVERI	ಹಾನಗಲ್	HANAGAL	ಸೋಮಸಾಗರ	SOMASAGAR
670	ಹಾವೇರಿ	HAVERI	ಹಾನಗಲ್	HANAGAL	ಸುರೇಶ್ವರ	SURALESHWAR
671	ಹಾವೇರಿ	HAVERI	ಹಾನಗಲ್	HANAGAL	ತಿಳವಳ್ಳಿ	TILAVALLI
672	ಹಾವೇರಿ	HAVERI	ಹಾನಗಲ್	HANAGAL	ಉಪ್ಪನಾಸಿ	UPPANASI
673	ಹಾವೇರಿ	HAVERI	ಹಾನಗಲ್	HANAGAL	ಯಳವಟ್ಟಿ	YALAVATTI
674	ಹಾವೇರಿ	HAVERI	ಹಾವೇರಿ	HAVERI	ಅಗಡಿ	AGADI
675	ಹಾವೇರಿ	HAVERI	ಹಾವೇರಿ	HAVERI	ಹಾಲಗಿ	HALAGI
676	ಹಾವೇರಿ	HAVERI	ಹಾವೇರಿ	HAVERI	ಮರೋಳ	MAROL
677	ಹಾವೇರಿ	HAVERI	ಹಿರೇಕೆರೂರು	HIREKERUR	ಅಬಲೂರು	ABALUR
678	ಹಾವೇರಿ	HAVERI	ಹಿರೇಕೆರೂರು	HIREKERUR	ಅಲದಗೆರಿ	ALADAGERI
679	ಹಾವೇರಿ	HAVERI	ಹಿರೇಕೆರೂರು	HIREKERUR	ಅಣಜಿ	ANAJI
680	ಹಾವೇರಿ	HAVERI	ಹಿರೇಕೆರೂರು	HIREKERUR	ಅರಳಿಕಟ್ಟಿ	ARALIKATTI
681	ಹಾವೇರಿ	HAVERI	ಹಿರೇಕೆರೂರು	HIREKERUR	ಬೋಗಾವಿ	BHOGAVI
682	ಹಾವೇರಿ	HAVERI	ಹಿರೇಕೆರೂರು	HIREKERUR	ಬುರದಿಕಟ್ಟಿ	BURADIKATTI
683	ಹಾವೇರಿ	HAVERI	ಹಿರೇಕೆರೂರು	HIREKERUR	ಚನ್ನಳ್ಳಿ	CHANNALLI
684	ಹಾವೇರಿ	HAVERI	ಹಿರೇಕೆರೂರು	HIREKERUR	ಚಿನ್ನಮುಳಗುಂದ	CHINNAMULAGUND
685	ಹಾವೇರಿ	HAVERI	ಹಿರೇಕೆರೂರು	HIREKERUR	ಹಳ್ಳೂರು	HALLUR
686	ಹಾವೇರಿ	HAVERI	ಹಿರೇಕೆರೂರು	HIREKERUR	ಹಿರೇಕಬ್ಬಾರ	HIREKABBAR
687	ಹಾವೇರಿ	HAVERI	ಹಿರೇಕೆರೂರು	HIREKERUR	ಹುಲ್ಲತ್ತಿ	HULLATTI
688	ಹಾವೇರಿ	HAVERI	ಹಿರೇಕೆರೂರು	HIREKERUR	ಕಚವಿ	KACHAVI
689	ಹಾವೇರಿ	HAVERI	ಹಿರೇಕೆರೂರು	HIREKERUR	ಕಡೂರ	KADUR
690	ಹಾವೇರಿ	HAVERI	ಹಿರೇಕೆರೂರು	HIREKERUR	ಕಣವೀಸಿದ್ದಗೆರಿ	KANAVISIDDAGERI
691	ಹಾವೇರಿ	HAVERI	ಹಿರೇಕೆರೂರು	HIREKERUR	ಕೋಡಾ	KODA
692	ಹಾವೇರಿ	HAVERI	ಹಿರೇಕೆರೂರು	HIREKERUR	ಕೋಡಮಗ್ಗಿ	KODAMAGGI
693	ಹಾವೇರಿ	HAVERI	ಹಿರೇಕೆರೂರು	HIREKERUR	ರಟ್ಟಿಹಳ್ಳಿ	RATTIHALLI
694	ಹಾವೇರಿ	HAVERI	ಹಿರೇಕೆರೂರು	HIREKERUR	ಶಿರಗಂಬಿ	SHIRAGAMBI
695	ಹಾವೇರಿ	HAVERI	ಹಿರೇಕೆರೂರು	HIREKERUR	ಸುತ್ತಕೋಟೆ	SUTTAKOTI
696	ಹಾವೇರಿ	HAVERI	ಹಿರೇಕೆರೂರು	HIREKERUR	ತಡಕನಹಳ್ಳಿ	TADAKANAHALLI
697	ಹಾವೇರಿ	HAVERI	ಹಿರೇಕೆರೂರು	HIREKERUR	ತಾವರಗಿ	TAVARAGI
698	ಹಾವೇರಿ	HAVERI	ಹಿರೇಕೆರೂರು	HIREKERUR	ಯತ್ತಿನಹಳ್ಳಿ ಎಂ ಕೆ	YATTINAHALLI MK
699	ಹಾವೇರಿ	HAVERI	ರಾಣಬೆನ್ನೂರು	RANEBENNUR	ಅಸುಂಡಿ	ASUNDI
700	ಹಾವೇರಿ	HAVERI	ರಾಣಬೆನ್ನೂರು	RANEBENNUR	ಬೆನಕನಕೊಂಡ	BENAKANAKONDA
701	ಹಾವೇರಿ	HAVERI	ರಾಣಬೆನ್ನೂರು	RANEBENNUR	ಚಳಗೆರಿ	CHALAGERI
702	ಹಾವೇರಿ	HAVERI	ರಾಣಬೆನ್ನೂರು	RANEBENNUR	ಹಲಗೆರಿ	HALAGERI
703	ಹಾವೇರಿ	HAVERI	ರಾಣಬೆನ್ನೂರು	RANEBENNUR	ಹರನಗಿರಿ	HARANAGIRI
704	ಹಾವೇರಿ	HAVERI	ರಾಣಬೆನ್ನೂರು	RANEBENNUR	ಹಿರಬಿದರಿ	HIREBIDRI
705	ಹಾವೇರಿ	HAVERI	ರಾಣಬೆನ್ನೂರು	RANEBENNUR	ಹೊನ್ನತ್ತಿ	HONNATTI
706	ಹಾವೇರಿ	HAVERI	ರಾಣಬೆನ್ನೂರು	RANEBENNUR	ಇಟಗಿ	ITAGI
707	ಹಾವೇರಿ	HAVERI	ರಾಣಬೆನ್ನೂರು	RANEBENNUR	ಕಮದೋಡ	KAMADOD
708	ಹಾವೇರಿ	HAVERI	ರಾಣಬೆನ್ನೂರು	RANEBENNUR	ಕರೂರು	KARUR
709	ಹಾವೇರಿ	HAVERI	ರಾಣಬೆನ್ನೂರು	RANEBENNUR	ಕುಪ್ಪೇಲೂರು	KUPPELUR
710	ಹಾವೇರಿ	HAVERI	ರಾಣಬೆನ್ನೂರು	RANEBENNUR	ಮಡ್ಲೆರಿ	MEDLERI
711	ಹಾವೇರಿ	HAVERI	ರಾಣಬೆನ್ನೂರು	RANEBENNUR	ಸುಣಕಲಬಿದರಿ	SUNAKALBIDIRI
712	ಹಾವೇರಿ	HAVERI	ಸವಣೂರು	SAVANUR	ಚಿಲ್ಲುರಬದ್ದಿ	CHILLURABADNI
713	ಹಾವೇರಿ	HAVERI	ಸವಣೂರು	SAVANUR	ಹತ್ತಿಮತ್ತೂರ	HATTIMATTUR
714	ಹಾವೇರಿ	HAVERI	ಸವಣೂರು	SAVANUR	ಹೊವಿನಶಿಗ್ಲಿ	HUVINASHIGLI
715	ಹಾವೇರಿ	HAVERI	ಸವಣೂರು	SAVANUR	ಕಾರಡಗಿ	KARADAGI
716	ಹಾವೇರಿ	HAVERI	ಸವಣೂರು	SAVANUR	ಮಂತ್ರೋಡಿ	MANTRODI
717	ಹಾವೇರಿ	HAVERI	ಸವಣೂರು	SAVANUR	ಯಲವಿಗಿ	YALAVIGI
718	ಹಾವೇರಿ	HAVERI	ಶಿಗ್ಗಾವೆ	SHIGGAON	ಅಂದಲಗಿ	ANDALAGI
719	ಹಾವೇರಿ	HAVERI	ಶಿಗ್ಗಾವೆ	SHIGGAON	ಹೋತನಳ್ಳಿ	HOTANAHALLI
720	ಹಾವೇರಿ	HAVERI	ಶಿಗ್ಗಾವೆ	SHIGGAON	ಮಡ್ಲಿ	MADLI
721	ಹಾವೇರಿ	HAVERI	ಶಿಗ್ಗಾವೆ	SHIGGAON	ತಡಸ	TADAS
722	ಕಲಬುರಗಿ	KALABURAGI	ಅಫಲ್ಪುರ	AFZALPUR	ಗುಡೂರ	GUDUR
723	ಕಲಬುರಗಿ	KALABURAGI	ಅಫಲ್ಪುರ	AFZALPUR	ಕೋಗನೂರ	KUGNUR
724	ಕಲಬುರಗಿ	KALABURAGI	ಆಳಂದ	ALAND	ಅಳಂಗಾ	ALANGA
725	ಕಲಬುರಗಿ	KALABURAGI	ಆಳಂದ	ALAND	ಭೂಸನೂರ	BHUSNUR
726	ಕಲಬುರಗಿ	KALABURAGI	ಆಳಂದ	ALAND	ಧಂಗಾಪುರ	DHANGAPUR
727	ಕಲಬುರಗಿ	KALABURAGI	ಆಳಂದ	ALAND	ಗೋಳಾ(ಬಿ)	GOLA (B)

Sl.No	District_Kannada	District_English	Taluk Panchayat_Kannada	Taluk Panchayat_English	Gram Panchayat_Kannada	Gram Panchayat_English
728	ಕಲಬುರಗಿ	KALABURAGI	ಆಳಂದ	ALAND	ಹಡಲಗಿ	HADALGI
729	ಕಲಬುರಗಿ	KALABURAGI	ಆಳಂದ	ALAND	ಹೊದಲೂರ	HODLOOR
730	ಕಲಬುರಗಿ	KALABURAGI	ಆಳಂದ	ALAND	ಕೋರಳ್ಳಿ	KORALLI
731	ಕಲಬುರಗಿ	KALABURAGI	ಆಳಂದ	ALAND	ಮಾದನ ಹಿಪ್ಪರ್ಗಾ	MADAN HIPPARGA
732	ಕಲಬುರಗಿ	KALABURAGI	ಆಳಂದ	ALAND	ಮಡಿಯಾಳ	MADIYAL
733	ಕಲಬುರಗಿ	KALABURAGI	ಆಳಂದ	ALAND	ಮುನ್ನಳ್ಳಿ	MUNNALLI
734	ಕಲಬುರಗಿ	KALABURAGI	ಆಳಂದ	ALAND	ನಿಂಬಾಳ	NIMBAL
735	ಕಲಬುರಗಿ	KALABURAGI	ಆಳಂದ	ALAND	ನಿಂಬರ್ಗಾ	NIMBARGA
736	ಕಲಬುರಗಿ	KALABURAGI	ಆಳಂದ	ALAND	ಸರಸಂಬಾ	SARASAMBA
737	ಕಲಬುರಗಿ	KALABURAGI	ಆಳಂದ	ALAND	ಸುಂಟನೂರ	SUNTNOOR
738	ಕಲಬುರಗಿ	KALABURAGI	ಆಳಂದ	ALAND	ಯಳಸಂಗಿ	YALSANGI
739	ಕಲಬುರಗಿ	KALABURAGI	ಚಿಂಚೋಳಿ	CHINCHOLI	ಗಡಿಕೇಶ್ವಾರ	GADIKESHWAR
740	ಕಲಬುರಗಿ	KALABURAGI	ಚಿಂಚೋಳಿ	CHINCHOLI	ಹಲಚೇರಾ	HALCHERA
741	ಕಲಬುರಗಿ	KALABURAGI	ಚಿಂಚೋಳಿ	CHINCHOLI	ಹೊಡಬೀರನಳ್ಳಿ	HODEBEERNALLI
742	ಕಲಬುರಗಿ	KALABURAGI	ಚಿತ್ತಾಪುರ	CHITTAPUR	ಪೇಲ ಶಿರೂರ	PETHSIROOR
743	ಕಲಬುರಗಿ	KALABURAGI	ಚಿತ್ತಾಪುರ	CHITTAPUR	ಟೆಂಗಲಿ	TENGALI
744	ಕಲಬುರಗಿ	KALABURAGI	ಜೇವರ್ಗಿ	JEVARGI	ಬಳಬಟ್ಟೆ	BALBATTI
745	ಕಲಬುರಗಿ	KALABURAGI	ಜೇವರ್ಗಿ	JEVARGI	ಬಿಳವಾರ	BILWAR
746	ಕಲಬುರಗಿ	KALABURAGI	ಜೇವರ್ಗಿ	JEVARGI	ಹರವಾಳ	HARWAL
747	ಕಲಬುರಗಿ	KALABURAGI	ಜೇವರ್ಗಿ	JEVARGI	ನರಿಬೋಳ	NARIBOL
748	ಕಲಬುರಗಿ	KALABURAGI	ಜೇವರ್ಗಿ	JEVARGI	ನೆಲೋಗಿ	NELOGI
749	ಕಲಬುರಗಿ	KALABURAGI	ಜೇವರ್ಗಿ	JEVARGI	ಸೊನ್ನೆ	SONNA
750	ಕಲಬುರಗಿ	KALABURAGI	ಕಲಬುರಗಿ	KALABURAGI	ಡೊಂಗರಗಾಂವ	DONGARGOAN
751	ಕಲಬುರಗಿ	KALABURAGI	ಕಲಬುರಗಿ	KALABURAGI	ಹೋಳಕುಂದಾ	HOLAKUNDA
752	ಕಲಬುರಗಿ	KALABURAGI	ಕಲಬುರಗಿ	KALABURAGI	ಕಲ್ಲಹಂಗರಗಾ	KALLAHANGARGA
753	ಕಲಬುರಗಿ	KALABURAGI	ಕಲಬುರಗಿ	KALABURAGI	ಕುಮಸಿ	KUMASI
754	ಕಲಬುರಗಿ	KALABURAGI	ಕಲಬುರಗಿ	KALABURAGI	ಮಹಾಗಾಂವ	MAHAGOAN
755	ಕಲಬುರಗಿ	KALABURAGI	ಕಲಬುರಗಿ	KALABURAGI	ಮರಗುತಿ	MARAGUTTI
756	ಕಲಬುರಗಿ	KALABURAGI	ಕಲಬುರಗಿ	KALABURAGI	ನಂದೂರ (ಕೆ)	NANDUR (K)
757	ಕಲಬುರಗಿ	KALABURAGI	ಕಲಬುರಗಿ	KALABURAGI	ತಾಜಸುಲಾನಪುರ	TAJSULTANPUR
758	ಕೋಲಾರ	KOLAR	ಬಂಗಾರಪೇಟೆ	BANGARPET	ಆಲಂಬಡಿ ಜೊತೆನಹಳ್ಳಿ	ALAMBADI JOTHENAHALLI
759	ಕೋಲಾರ	KOLAR	ಬಂಗಾರಪೇಟೆ	BANGARPET	ದೋಣಮಡುರು	DHONIMADAGU
760	ಕೋಲಾರ	KOLAR	ಬಂಗಾರಪೇಟೆ	BANGARPET	ದೊಡ್ಡವಲಗಮಾದಿ	DODDAVALAGAMADI
761	ಕೋಲಾರ	KOLAR	ಬಂಗಾರಪೇಟೆ	BANGARPET	ಯಳೇಸಂದ	YALESANDRA
762	ಕೋಲಾರ	KOLAR	ಕೋಲಾರ	KOLAR	ಹುತೂರು	HUTTUR
763	ಕೊಪ್ಪಳ	KOPPAL	ಗಂಗಾವತಿ	GANGAVATI	ಬೆನ್ನೂರು	BENNUR
764	ಕೊಪ್ಪಳ	KOPPAL	ಗಂಗಾವತಿ	GANGAVATI	ಗುಂಡೂರ	GUNDUR
765	ಕೊಪ್ಪಳ	KOPPAL	ಗಂಗಾವತಿ	GANGAVATI	ಕೆರಡೋಣ	KARADONA
766	ಕೊಪ್ಪಳ	KOPPAL	ಗಂಗಾವತಿ	GANGAVATI	ಸೂಳಕಲ್	SULEKAL
767	ಕೊಪ್ಪಳ	KOPPAL	ಗಂಗಾವತಿ	GANGAVATI	ಉಳೇನೂರ	ULENUR
768	ಕೊಪ್ಪಳ	KOPPAL	ಗಂಗಾವತಿ	GANGAVATI	ಯರಡೋಣ	YERADONA
769	ಕೊಪ್ಪಳ	KOPPAL	ಕೊಪ್ಪಳ	KOPPAL	ಬೆಟಗೇರಿ	BETAGERI
770	ಕೊಪ್ಪಳ	KOPPAL	ಕೊಪ್ಪಳ	KOPPAL	ಬೋಚನಹಳ್ಳಿ	BOCHANAHALLI
771	ಕೊಪ್ಪಳ	KOPPAL	ಕೊಪ್ಪಳ	KOPPAL	ಬೂದಗುಂಪ	BUDGUMPA
772	ಕೊಪ್ಪಳ	KOPPAL	ಕೊಪ್ಪಳ	KOPPAL	ಹಿಟಾಳ	HITNAL
773	ಕೊಪ್ಪಳ	KOPPAL	ಕೊಪ್ಪಳ	KOPPAL	ಕೋಳೂರು	KOLUR
774	ಕೊಪ್ಪಳ	KOPPAL	ಕೊಪ್ಪಳ	KOPPAL	ಮತೂರು	MATTUR
775	ಕೊಪ್ಪಳ	KOPPAL	ಕುಷ್ತಗಿ	KUSHTAGI	ಅಡವಿಭಾವಿ	ADAVIBHAVI
776	ಕೊಪ್ಪಳ	KOPPAL	ಕುಷ್ತಗಿ	KUSHTAGI	ಬೆನಕನಹಾಳ	BENAKANAHAL
777	ಕೊಪ್ಪಳ	KOPPAL	ಕುಷ್ತಗಿ	KUSHTAGI	ಹೂಲಗೇರಾ	HULGERA
778	ಕೊಪ್ಪಳ	KOPPAL	ಕುಷ್ತಗಿ	KUSHTAGI	ಕಿಲ್ಲಾರಹಟ್ಟಿ	KILLARAHATTI
779	ಕೊಪ್ಪಳ	KOPPAL	ಕುಷ್ತಗಿ	KUSHTAGI	ತಳುವಗೇರಾ	TALAVAGERA
780	ಕೊಪ್ಪಳ	KOPPAL	ಯೆಲ್ಬುರ್ಗಿ	YELBURGA	ಬಂದಿ	BANDI
781	ಕೊಪ್ಪಳ	KOPPAL	ಯೆಲ್ಬುರ್ಗಿ	YELBURGA	ಬನ್ನಿಕೊಪ್ಪ	BANNIKOPPA
782	ಕೊಪ್ಪಳ	KOPPAL	ಯೆಲ್ಬುರ್ಗಿ	YELBURGA	ಬೆನಕಲ್	BENAKAL
783	ಕೊಪ್ಪಳ	KOPPAL	ಯೆಲ್ಬುರ್ಗಿ	YELBURGA	ಭಾನಾಪುರ	BHANAPUR
784	ಕೊಪ್ಪಳ	KOPPAL	ಯೆಲ್ಬುರ್ಗಿ	YELBURGA	ಗಾಣದಾಳ	GANADAL
785	ಕೊಪ್ಪಳ	KOPPAL	ಯೆಲ್ಬುರ್ಗಿ	YELBURGA	ಹಿರೇಅರಳಿಹಳ್ಳಿ	HIREARALIHALLI
786	ಕೊಪ್ಪಳ	KOPPAL	ಯೆಲ್ಬುರ್ಗಿ	YELBURGA	ಹಿರೇಮ್ಬಾಗೇರಿ	HIREMYAGERI
787	ಕೊಪ್ಪಳ	KOPPAL	ಯೆಲ್ಬುರ್ಗಿ	YELBURGA	ಕೆರಮುಡಿ	KARMUDI
788	ಕೊಪ್ಪಳ	KOPPAL	ಯೆಲ್ಬುರ್ಗಿ	YELBURGA	ಕುದರಿಮೋತಿ	KUDARIMOTHI
789	ಕೊಪ್ಪಳ	KOPPAL	ಯೆಲ್ಬುರ್ಗಿ	YELBURGA	ಯರೇಹಂಚಿನಾಳ	YARIHANCHINAL
790	ರಾಯಚೂರು	RAICHUR	ದೇವದುರ್ಗ	DEVADURGA	ದೊಂಡಂಬಲಿ	DONDAMBALI
791	ರಾಯಚೂರು	RAICHUR	ದೇವದುರ್ಗ	DEVADURGA	ಜಾ.ಜಾಡಲದಿನ್ನಿ	JAGIR JADALADINNI
792	ರಾಯಚೂರು	RAICHUR	ದೇವದುರ್ಗ	DEVADURGA	ಕೆ.ಇರಬಗೇರಾ	K. IRABGERA
793	ರಾಯಚೂರು	RAICHUR	ಲಿಂಗಸುಗುರ	LINGSUGUR	ಗುಂತಗೋಳ	GUNTGOL
794	ರಾಯಚೂರು	RAICHUR	ಲಿಂಗಸುಗುರ	LINGSUGUR	ಗುರುಗುಂಟ	GURGUNTA
795	ರಾಯಚೂರು	RAICHUR	ಲಿಂಗಸುಗುರ	LINGSUGUR	ಹೊನ್ನಳ್ಳಿ	HONNALLI
796	ರಾಯಚೂರು	RAICHUR	ಲಿಂಗಸುಗುರ	LINGSUGUR	ಹೂನೂರ	HUNOOR
797	ರಾಯಚೂರು	RAICHUR	ಲಿಂಗಸುಗುರ	LINGSUGUR	ಕಾಚಾಪುರ	KACHAPUR
798	ರಾಯಚೂರು	RAICHUR	ಲಿಂಗಸುಗುರ	LINGSUGUR	ಕಾಳಾಪುರ	KALAPUR
799	ರಾಯಚೂರು	RAICHUR	ಲಿಂಗಸುಗುರ	LINGSUGUR	ಮಾರಲದಿನ್ನಿ	MARALDINNI
800	ರಾಯಚೂರು	RAICHUR	ಮಾನ್ವಿ	MANVI	ಬಲ್ಲಟಗಿ	BALLATAGI

Sl.No	District_Kannada	District_English	Taluk Panchayat_Kannada	Taluk Panchayat_English	Gram Panchayat_Kannada	Gram Panchayat_English
801	ರಾಯಚೂರು	RAICHUR	ಮಾನಿ	MANVI	ಹೀರಾ	HEERA
802	ರಾಯಚೂರು	RAICHUR	ಮಾನಿ	MANVI	ಕಲ್ಲು	KALLUR
803	ರಾಯಚೂರು	RAICHUR	ಮಾನಿ	MANVI	ಮಾಡಗಿರಿ	MADAGIRI
804	ರಾಯಚೂರು	RAICHUR	ಮಾನಿ	MANVI	ಮದಾಪುರ	MADLAPUR
805	ರಾಯಚೂರು	RAICHUR	ಮಾನಿ	MANVI	ನಕ್ಕುಂಡಿ	NAKKUNDI
806	ರಾಯಚೂರು	RAICHUR	ಮಾನಿ	MANVI	ಸಂಗಾಪುರ	SANGAPURA
807	ರಾಯಚೂರು	RAICHUR	ಮಾನಿ	MANVI	ಸುಂಕೇಶ್ವರ	SUNKESHWAR
808	ರಾಯಚೂರು	RAICHUR	ರಾಯಚೂರು	RAICHUR	ದೇವಸುಗೂರು	DEVASUGUR
809	ರಾಯಚೂರು	RAICHUR	ರಾಯಚೂರು	RAICHUR	ಗಾಣದಾಳ	GANADHAL
810	ರಾಯಚೂರು	RAICHUR	ರಾಯಚೂರು	RAICHUR	ಗಿಲೇಸುಗೂರು	GILLESUGUR
811	ರಾಯಚೂರು	RAICHUR	ರಾಯಚೂರು	RAICHUR	ಗುಂಜಹಳ್ಳಿ	GUNJAHALLI
812	ರಾಯಚೂರು	RAICHUR	ಸಿಂಧನೂರು	SINDHNUR	ಉಮಲೂಟ	UMALUTI
813	ರಾಮನಗರ	RAMANAGARA	ಕನಕಪುರ	KANAKAPURA	ಹಳ್ಳಿಮಾರನಹಳ್ಳಿ	HALLIMARANAHALLI
814	ರಾಮನಗರ	RAMANAGARA	ಮಾಗಡಿ	MAGADI	ಬೆಳಗುಂಬ	BELAGUMBA
815	ರಾಮನಗರ	RAMANAGARA	ಮಾಗಡಿ	MAGADI	ಬಿಟ್ಟಸಂದ್ರ	BITTASANDRA
816	ರಾಮನಗರ	RAMANAGARA	ಮಾಗಡಿ	MAGADI	ಸಾತನೂರು	SATHANOUR
817	ರಾಮನಗರ	RAMANAGARA	ಮಾಗಡಿ	MAGADI	ಸೀಗಕುಪ್ಪೆ	SEEGEKUPPE
818	ರಾಮನಗರ	RAMANAGARA	ರಾಮನಗರ	RAMANAGARA	ಅಕ್ಕೂರು	AKKURU
819	ರಾಮನಗರ	RAMANAGARA	ರಾಮನಗರ	RAMANAGARA	ದೊಡ್ಡಗಂಗವಾಡಿ	DODDAGANGAVADI
820	ರಾಮನಗರ	RAMANAGARA	ರಾಮನಗರ	RAMANAGARA	ಗೋಪಹಳ್ಳಿ	GOPAHALLI
821	ರಾಮನಗರ	RAMANAGARA	ರಾಮನಗರ	RAMANAGARA	ಹರೀಸಂದ್ರ	HARISANDRA
822	ರಾಮನಗರ	RAMANAGARA	ರಾಮನಗರ	RAMANAGARA	ಕೈಲಾಂಚ	KAILANCHA
823	ರಾಮನಗರ	RAMANAGARA	ರಾಮನಗರ	RAMANAGARA	ಕಂಚುಗಾರನಹಳ್ಳಿ	KANCHUGARANA HALLI
824	ರಾಮನಗರ	RAMANAGARA	ರಾಮನಗರ	RAMANAGARA	ಮಂಚನಾಯಕನಹಳ್ಳಿ	MANCHANAYAKANA HALLY
825	ಶಿವಮೊಗ್ಗ	SHIVAMOGGA	ಭದ್ರಾವತಿ	BHADRAVATI	ಆಗರದಹಳ್ಳಿ	AGARADHALLI
826	ಶಿವಮೊಗ್ಗ	SHIVAMOGGA	ಭದ್ರಾವತಿ	BHADRAVATI	ಅನವೇರಿ	ANAVERI
827	ಶಿವಮೊಗ್ಗ	SHIVAMOGGA	ಭದ್ರಾವತಿ	BHADRAVATI	ಅಂತರಗಂಗ	ANTHARAGANGE
828	ಶಿವಮೊಗ್ಗ	SHIVAMOGGA	ಭದ್ರಾವತಿ	BHADRAVATI	ಅರಹತೊಳಲು	ARAHATHOLALU
829	ಶಿವಮೊಗ್ಗ	SHIVAMOGGA	ಭದ್ರಾವತಿ	BHADRAVATI	ಅರಕೆರೆ	ARAKERE
830	ಶಿವಮೊಗ್ಗ	SHIVAMOGGA	ಭದ್ರಾವತಿ	BHADRAVATI	ಅರಳಿಹಳ್ಳಿ	ARALIHALLI
831	ಶಿವಮೊಗ್ಗ	SHIVAMOGGA	ಭದ್ರಾವತಿ	BHADRAVATI	ಅರಳಿಕೊಪ್ಪ	ARALIKOPPA
832	ಶಿವಮೊಗ್ಗ	SHIVAMOGGA	ಭದ್ರಾವತಿ	BHADRAVATI	ಅರಬಿಳಿ	AREBILACHI
833	ಶಿವಮೊಗ್ಗ	SHIVAMOGGA	ಭದ್ರಾವತಿ	BHADRAVATI	ಅತ್ತಿಗುಂದ	ATTIGUNDA
834	ಶಿವಮೊಗ್ಗ	SHIVAMOGGA	ಭದ್ರಾವತಿ	BHADRAVATI	ಬಾರಂದೂರು	BARANDUR
835	ಶಿವಮೊಗ್ಗ	SHIVAMOGGA	ಭದ್ರಾವತಿ	BHADRAVATI	ಬಿಳಕಿ	BILAKI
836	ಶಿವಮೊಗ್ಗ	SHIVAMOGGA	ಭದ್ರಾವತಿ	BHADRAVATI	ದೊಡೇರಿ	DODDERI
837	ಶಿವಮೊಗ್ಗ	SHIVAMOGGA	ಭದ್ರಾವತಿ	BHADRAVATI	ದೊಣಬುಳು	DONABAGATTA
838	ಶಿವಮೊಗ್ಗ	SHIVAMOGGA	ಭದ್ರಾವತಿ	BHADRAVATI	ಗುಡಮುಳು	GUDAMAGATTA
839	ಶಿವಮೊಗ್ಗ	SHIVAMOGGA	ಭದ್ರಾವತಿ	BHADRAVATI	ಹಿರಿಯೂರು	HIRIYURU
840	ಶಿವಮೊಗ್ಗ	SHIVAMOGGA	ಭದ್ರಾವತಿ	BHADRAVATI	ಕಾಗೆಕೋಡಮಗ್ಗ	KAGEKODAMAGGE
841	ಶಿವಮೊಗ್ಗ	SHIVAMOGGA	ಭದ್ರಾವತಿ	BHADRAVATI	ಕಲ್ಲಹಳ್ಳಿ	KALLAHALLI
842	ಶಿವಮೊಗ್ಗ	SHIVAMOGGA	ಭದ್ರಾವತಿ	BHADRAVATI	ಕಲಿಹಾಳ	KALIHALLI
843	ಶಿವಮೊಗ್ಗ	SHIVAMOGGA	ಭದ್ರಾವತಿ	BHADRAVATI	ಕಂಬದಾಳ ಹೊಸೂರು	KAMBADAL HOSURU
844	ಶಿವಮೊಗ್ಗ	SHIVAMOGGA	ಭದ್ರಾವತಿ	BHADRAVATI	ಕಾರೇಹಳ್ಳಿ	KAREHALLI
845	ಶಿವಮೊಗ್ಗ	SHIVAMOGGA	ಭದ್ರಾವತಿ	BHADRAVATI	ಕೊಮ್ಮಾರನಹಳ್ಳಿ	KOMMARANAHALLI
846	ಶಿವಮೊಗ್ಗ	SHIVAMOGGA	ಭದ್ರಾವತಿ	BHADRAVATI	ಕೊಡಿಗರೆ	KUDLIGERE
847	ಶಿವಮೊಗ್ಗ	SHIVAMOGGA	ಭದ್ರಾವತಿ	BHADRAVATI	ಮಂಗೋಟ	MANGOTE
848	ಶಿವಮೊಗ್ಗ	SHIVAMOGGA	ಭದ್ರಾವತಿ	BHADRAVATI	ಮಾರಶೆಟ್ಟಿಹಳ್ಳಿ	MARASHETTIHALLI
849	ಶಿವಮೊಗ್ಗ	SHIVAMOGGA	ಭದ್ರಾವತಿ	BHADRAVATI	ಮಾವಿನಕೆರೆ	MAVINKERE
850	ಶಿವಮೊಗ್ಗ	SHIVAMOGGA	ಭದ್ರಾವತಿ	BHADRAVATI	ಮೈದೊಳಲು	MYDOLALU
851	ಶಿವಮೊಗ್ಗ	SHIVAMOGGA	ಭದ್ರಾವತಿ	BHADRAVATI	ನಿಂಬೆಗೊಂಡಿ	NIMBEGONDI
852	ಶಿವಮೊಗ್ಗ	SHIVAMOGGA	ಭದ್ರಾವತಿ	BHADRAVATI	ಸಿದ್ಧಿಪುರ	SIDLIPURA
853	ಶಿವಮೊಗ್ಗ	SHIVAMOGGA	ಭದ್ರಾವತಿ	BHADRAVATI	ಸಿಂಗನಮನೆ	SINGANAMANE
854	ಶಿವಮೊಗ್ಗ	SHIVAMOGGA	ಭದ್ರಾವತಿ	BHADRAVATI	ಸೈದರಕಲ್ಲಹಳ್ಳಿ	SYDARAKALLAHALLI
855	ಶಿವಮೊಗ್ಗ	SHIVAMOGGA	ಭದ್ರಾವತಿ	BHADRAVATI	ತಡಸ	TADASA
856	ಶಿವಮೊಗ್ಗ	SHIVAMOGGA	ಭದ್ರಾವತಿ	BHADRAVATI	ತಾವರಫಟ್ಟ	TAVARAGATTA
857	ಶಿವಮೊಗ್ಗ	SHIVAMOGGA	ಭದ್ರಾವತಿ	BHADRAVATI	ವೀರಾಪುರ	VEERAPURA
858	ಶಿವಮೊಗ್ಗ	SHIVAMOGGA	ಭದ್ರಾವತಿ	BHADRAVATI	ಯರೇಹಳ್ಳಿ	YAREHALLI
859	ಶಿವಮೊಗ್ಗ	SHIVAMOGGA	ಭದ್ರಾವತಿ	BHADRAVATI	ಎಡೇಹಳ್ಳಿ	YEDEHALLI
860	ಶಿವಮೊಗ್ಗ	SHIVAMOGGA	ಹೊಸನಗರ	HOSANAGARA	ಅಮೃತ	AMRUTHA
861	ಶಿವಮೊಗ್ಗ	SHIVAMOGGA	ಹೊಸನಗರ	HOSANAGARA	ಅಂದಗದೂರು	ANDAGADUDURU
862	ಶಿವಮೊಗ್ಗ	SHIVAMOGGA	ಹೊಸನಗರ	HOSANAGARA	ಅರಮನಕೊಪ್ಪ	ARAMANEKOPPA
863	ಶಿವಮೊಗ್ಗ	SHIVAMOGGA	ಹೊಸನಗರ	HOSANAGARA	ಅರಸಾಳು	ARASALU
864	ಶಿವಮೊಗ್ಗ	SHIVAMOGGA	ಹೊಸನಗರ	HOSANAGARA	ಬಾಳೂರು	BALUR
865	ಶಿವಮೊಗ್ಗ	SHIVAMOGGA	ಹೊಸನಗರ	HOSANAGARA	ಬೆಳ್ಳೂರು	BELLURU
866	ಶಿವಮೊಗ್ಗ	SHIVAMOGGA	ಹೊಸನಗರ	HOSANAGARA	ಚಿಕ್ಕಜೇನಿ	CHIKKAJENI
867	ಶಿವಮೊಗ್ಗ	SHIVAMOGGA	ಹೊಸನಗರ	HOSANAGARA	ಹರತಾಳು	HARATHALU
868	ಶಿವಮೊಗ್ಗ	SHIVAMOGGA	ಹೊಸನಗರ	HOSANAGARA	ಹರಿದ್ರಾವತಿ	HARIDRAVATHI
869	ಶಿವಮೊಗ್ಗ	SHIVAMOGGA	ಹೊಸನಗರ	HOSANAGARA	ಹೆದ್ದಾರಿಪುರ	HEDDARIPURA
870	ಶಿವಮೊಗ್ಗ	SHIVAMOGGA	ಹೊಸನಗರ	HOSANAGARA	ಹೊಸೂರು	HOSURU
871	ಶಿವಮೊಗ್ಗ	SHIVAMOGGA	ಹೊಸನಗರ	HOSANAGARA	ಹುಂಚಾ	HUMCHA
872	ಶಿವಮೊಗ್ಗ	SHIVAMOGGA	ಹೊಸನಗರ	HOSANAGARA	ಜೇನಿ	JENI
873	ಶಿವಮೊಗ್ಗ	SHIVAMOGGA	ಹೊಸನಗರ	HOSANAGARA	ಕರಿಮನೆ	KARIMANE



Sl.No	District_Kannada	District_English	Taluk Panchayat_Kannada	Taluk Panchayat_English	Gram Panchayat_Kannada	Gram Panchayat_English
874	ಶಿವಮೊಗ್ಗ	SHIVAMOGGA	ಹೊಸನಗರ	HOSANAGARA	ಕೆಂಚನಾಲ	KENCHANALA
875	ಶಿವಮೊಗ್ಗ	SHIVAMOGGA	ಹೊಸನಗರ	HOSANAGARA	ಕೋಡೂರು	KODUR
876	ಶಿವಮೊಗ್ಗ	SHIVAMOGGA	ಹೊಸನಗರ	HOSANAGARA	ಎಂ.ಗುಡ್ಡೆಕೊಪ್ಪ	M.GUDDKOPPA
877	ಶಿವಮೊಗ್ಗ	SHIVAMOGGA	ಹೊಸನಗರ	HOSANAGARA	ಮಾರುತಿಪುರ	MARUTHIPURA
878	ಶಿವಮೊಗ್ಗ	SHIVAMOGGA	ಹೊಸನಗರ	HOSANAGARA	ಮೇಲಿನಬೆಸಿಗೆ	MELINABESIGE
879	ಶಿವಮೊಗ್ಗ	SHIVAMOGGA	ಹೊಸನಗರ	HOSANAGARA	ಮೂಡುಗೊಪ್ಪ(ನಗರ)	MUDUGOPPA-NAGARA
880	ಶಿವಮೊಗ್ಗ	SHIVAMOGGA	ಹೊಸನಗರ	HOSANAGARA	ಮುಂಬಾರು	MUMBARU
881	ಶಿವಮೊಗ್ಗ	SHIVAMOGGA	ಹೊಸನಗರ	HOSANAGARA	ನಿಟ್ಟೂರು	NITTURU
882	ಶಿವಮೊಗ್ಗ	SHIVAMOGGA	ಹೊಸನಗರ	HOSANAGARA	ರಿಪ್ಪನ್ ಪೇಟೆ	RIPPONPETE
883	ಶಿವಮೊಗ್ಗ	SHIVAMOGGA	ಹೊಸನಗರ	HOSANAGARA	ಸೊನಲೆ	SONALE
884	ಶಿವಮೊಗ್ಗ	SHIVAMOGGA	ಹೊಸನಗರ	HOSANAGARA	ಸುಳುಗೋಡು	SULUGODU
885	ಶಿವಮೊಗ್ಗ	SHIVAMOGGA	ಹೊಸನಗರ	HOSANAGARA	ತ್ರಿಣಿವೆ	THIRNIVE
886	ಶಿವಮೊಗ್ಗ	SHIVAMOGGA	ಹೊಸನಗರ	HOSANAGARA	ಯಡೂರು	YADURU
887	ಶಿವಮೊಗ್ಗ	SHIVAMOGGA	ಸಾಗರ	SAGAR	ಆಚಾಪುರ	ACHAPURA
888	ಶಿವಮೊಗ್ಗ	SHIVAMOGGA	ಸಾಗರ	SAGAR	ಆನಂದಪುರ	ANANDAPURA
889	ಶಿವಮೊಗ್ಗ	SHIVAMOGGA	ಸಾಗರ	SAGAR	ಅವಿನಹಳ್ಳಿ	AVINAHALLI
890	ಶಿವಮೊಗ್ಗ	SHIVAMOGGA	ಸಾಗರ	SAGAR	ಗೌತಮಪುರ	GOWTHAMPURA
891	ಶಿವಮೊಗ್ಗ	SHIVAMOGGA	ಸಾಗರ	SAGAR	ಹೊಸೂರು	HOSURU
892	ಶಿವಮೊಗ್ಗ	SHIVAMOGGA	ಸಾಗರ	SAGAR	ಕಾನ	KANLE
893	ಶಿವಮೊಗ್ಗ	SHIVAMOGGA	ಸಾಗರ	SAGAR	ಕೆಳದಿ	KELADI
894	ಶಿವಮೊಗ್ಗ	SHIVAMOGGA	ಸಾಗರ	SAGAR	ಕೋಳೂರು	KOLURU
895	ಶಿವಮೊಗ್ಗ	SHIVAMOGGA	ಸಾಗರ	SAGAR	ಕುದರೂರು	KUDARURU
896	ಶಿವಮೊಗ್ಗ	SHIVAMOGGA	ಸಾಗರ	SAGAR	ಮಾಲ್ವೆ	MALVE
897	ಶಿವಮೊಗ್ಗ	SHIVAMOGGA	ಸಾಗರ	SAGAR	ಮಾಸೂರು	MASURU
898	ಶಿವಮೊಗ್ಗ	SHIVAMOGGA	ಸಾಗರ	SAGAR	ಯಡೇಹಳ್ಳಿ	YEDEHALLI
899	ಶಿವಮೊಗ್ಗ	SHIVAMOGGA	ಶಿಕಾರಿಪುರ	SHIKARIPUR	ಅಮಟೇಕೊಪ್ಪ	AMATEKOPPA
900	ಶಿವಮೊಗ್ಗ	SHIVAMOGGA	ಶಿಕಾರಿಪುರ	SHIKARIPUR	ಅರಿಶಿನಗರೆ	ARISHINAGERE
901	ಶಿವಮೊಗ್ಗ	SHIVAMOGGA	ಶಿಕಾರಿಪುರ	SHIKARIPUR	ಚಿಕ್ಕಮಾಗಡಿ	CHIKKAMAGADI
902	ಶಿವಮೊಗ್ಗ	SHIVAMOGGA	ಶಿಕಾರಿಪುರ	SHIKARIPUR	ಹರಗಿ	HARAGI
903	ಶಿವಮೊಗ್ಗ	SHIVAMOGGA	ಶಿಕಾರಿಪುರ	SHIKARIPUR	ಹಿಶಲ	HITHALA
904	ಶಿವಮೊಗ್ಗ	SHIVAMOGGA	ಶಿಕಾರಿಪುರ	SHIKARIPUR	ಜಕ್ಕಿನಕೊಪ್ಪ	JAKKINAKOPPA
905	ಶಿವಮೊಗ್ಗ	SHIVAMOGGA	ಶಿಕಾರಿಪುರ	SHIKARIPUR	ಕಲ್ಮನೆ	KALMANE
906	ಶಿವಮೊಗ್ಗ	SHIVAMOGGA	ಶಿಕಾರಿಪುರ	SHIKARIPUR	ಕೊರಟಗರೆ	KORATIGERE
907	ಶಿವಮೊಗ್ಗ	SHIVAMOGGA	ಶಿಕಾರಿಪುರ	SHIKARIPUR	ಮಳವಳ್ಳಿ	MALAVALLI
908	ಶಿವಮೊಗ್ಗ	SHIVAMOGGA	ಶಿಕಾರಿಪುರ	SHIKARIPUR	ಮುದುಬಸಿದ್ಧಾಪುರ	MUDUBASIDDAPURA
909	ಶಿವಮೊಗ್ಗ	SHIVAMOGGA	ಶಿಕಾರಿಪುರ	SHIKARIPUR	ಸಾಲುರು	SALURU
910	ಶಿವಮೊಗ್ಗ	SHIVAMOGGA	ಶಿಕಾರಿಪುರ	SHIKARIPUR	ಸುಣ್ಣದಕೊಪ್ಪ	SUNNADAKOPPA
911	ಶಿವಮೊಗ್ಗ	SHIVAMOGGA	ಶಿಕಾರಿಪುರ	SHIKARIPUR	ತಡಗಣಿ	THADAGANI
912	ಶಿವಮೊಗ್ಗ	SHIVAMOGGA	ಶಿವಮೊಗ್ಗ	SHIVAMOGGA	ಕೂಡಲಿ	KUDLI
913	ಶಿವಮೊಗ್ಗ	SHIVAMOGGA	ಶಿವಮೊಗ್ಗ	SHIVAMOGGA	ಶೆಟ್ಟಿಹಳ್ಳಿ	SHETTTHALLI
914	ಶಿವಮೊಗ್ಗ	SHIVAMOGGA	ಶಿವಮೊಗ್ಗ	SHIVAMOGGA	ಉಂಬೆಬೈಲು	UMBEBAILU
915	ಶಿವಮೊಗ್ಗ	SHIVAMOGGA	ಸೊರಬ	SORABA	ಆಗಸನಹಳ್ಳಿ	AGASANAHALLI
916	ಶಿವಮೊಗ್ಗ	SHIVAMOGGA	ಸೊರಬ	SORABA	ಅನವಟ್ಟಿ	ANAVATTI
917	ಶಿವಮೊಗ್ಗ	SHIVAMOGGA	ಸೊರಬ	SORABA	ಬೆನ್ನೂರು	BENNURU
918	ಶಿವಮೊಗ್ಗ	SHIVAMOGGA	ಸೊರಬ	SORABA	ಬಿಳವಾಣಿ	BILUVANI
919	ಶಿವಮೊಗ್ಗ	SHIVAMOGGA	ಸೊರಬ	SORABA	ಚಂದ್ರಗುತ್ತಿ	CHANDRAGUTTI
920	ಶಿವಮೊಗ್ಗ	SHIVAMOGGA	ಸೊರಬ	SORABA	ಚಿಟ್ಟೂರು	CHITTURU
921	ಶಿವಮೊಗ್ಗ	SHIVAMOGGA	ಸೊರಬ	SORABA	ದ್ಯಾವನಹಳ್ಳಿ	DYAVANAHALLI
922	ಶಿವಮೊಗ್ಗ	SHIVAMOGGA	ಸೊರಬ	SORABA	ಗೆಂಡಲ	GENDLA
923	ಶಿವಮೊಗ್ಗ	SHIVAMOGGA	ಸೊರಬ	SORABA	ಗುಡವಿ	GUDAVI
924	ಶಿವಮೊಗ್ಗ	SHIVAMOGGA	ಸೊರಬ	SORABA	ಹಳೇಸೊರಬ	HALESORABA
925	ಶಿವಮೊಗ್ಗ	SHIVAMOGGA	ಸೊರಬ	SORABA	ಹಂಚಿ	HANCHI
926	ಶಿವಮೊಗ್ಗ	SHIVAMOGGA	ಸೊರಬ	SORABA	ಹರಿಶಿ	HARISHI
927	ಶಿವಮೊಗ್ಗ	SHIVAMOGGA	ಸೊರಬ	SORABA	ಹೆಚ್ಚಿ	HECHHE
928	ಶಿವಮೊಗ್ಗ	SHIVAMOGGA	ಸೊರಬ	SORABA	ಹೆಗ್ಗೋಡು	HEGGODU
929	ಶಿವಮೊಗ್ಗ	SHIVAMOGGA	ಸೊರಬ	SORABA	ಹೊಸಬಾಳೆ	HOSABALE
930	ಶಿವಮೊಗ್ಗ	SHIVAMOGGA	ಸೊರಬ	SORABA	ಹುರುಳಿ	HURULI
931	ಶಿವಮೊಗ್ಗ	SHIVAMOGGA	ಸೊರಬ	SORABA	ಇಂಡುವಳ್ಳಿ	INDUVALLI
932	ಶಿವಮೊಗ್ಗ	SHIVAMOGGA	ಸೊರಬ	SORABA	ಜಡ	JADE
933	ಶಿವಮೊಗ್ಗ	SHIVAMOGGA	ಸೊರಬ	SORABA	ಕಾತುವಳ್ಳಿ	KATUVALLI
934	ಶಿವಮೊಗ್ಗ	SHIVAMOGGA	ಸೊರಬ	SORABA	ಕೊಡಕಣಿ	KODAKANI
935	ಶಿವಮೊಗ್ಗ	SHIVAMOGGA	ಸೊರಬ	SORABA	ಕುಬ್ಜೂರು	KUBTURU
936	ಶಿವಮೊಗ್ಗ	SHIVAMOGGA	ಸೊರಬ	SORABA	ಕುಪ್ಪಗಡ್ಡೆ	KUPPAGADDE
937	ಶಿವಮೊಗ್ಗ	SHIVAMOGGA	ಸೊರಬ	SORABA	ಮಾವಲಿ	MAVALI
938	ಶಿವಮೊಗ್ಗ	SHIVAMOGGA	ಸೊರಬ	SORABA	ಮುತುಗುಪ್ಪೆ	MUTUGUPPE
939	ಶಿವಮೊಗ್ಗ	SHIVAMOGGA	ಸೊರಬ	SORABA	ನಿಸರಾಣಿ	NISARANI
940	ಶಿವಮೊಗ್ಗ	SHIVAMOGGA	ಸೊರಬ	SORABA	ನ್ಯಾರ್ಶಿ	NYARSHI
941	ಶಿವಮೊಗ್ಗ	SHIVAMOGGA	ಸೊರಬ	SORABA	ಶಕುನವಳ್ಳಿ	SHAKUNAVALLI
942	ಶಿವಮೊಗ್ಗ	SHIVAMOGGA	ಸೊರಬ	SORABA	ತಲಗಡ್ಡೆ	TALAGADDE
943	ಶಿವಮೊಗ್ಗ	SHIVAMOGGA	ಸೊರಬ	SORABA	ತಲ್ಲೂರು	TALLURU
944	ಶಿವಮೊಗ್ಗ	SHIVAMOGGA	ಸೊರಬ	SORABA	ತತ್ತೂರು	TATTURU
945	ಶಿವಮೊಗ್ಗ	SHIVAMOGGA	ಸೊರಬ	SORABA	ತವನಂದಿ	TAVANANDI
946	ಶಿವಮೊಗ್ಗ	SHIVAMOGGA	ಸೊರಬ	SORABA	ತೆಲಗುಂದ	THELAGUNDA

Sl.No	District_Kannada	District_English	Taluk Panchayat_Kannada	Taluk Panchayat_English	Gram Panchayat_Kannada	Gram Panchayat_English
947	ಶಿವಮೊಗ್ಗ	SHIVAMOGGA	ಸೊರಬ	SORABA	ಉದ್ರಿ	UDRI
948	ಶಿವಮೊಗ್ಗ	SHIVAMOGGA	ಸೊರಬ	SORABA	ಉಳವಿ	ULAVI
949	ಶಿವಮೊಗ್ಗ	SHIVAMOGGA	ತೀರ್ಥಹಳ್ಳಿ	TIRTHAHALLI	ದೇವಾಪುರ	DEMLAPURA
950	ಶಿವಮೊಗ್ಗ	SHIVAMOGGA	ತೀರ್ಥಹಳ್ಳಿ	TIRTHAHALLI	ಹೊನ್ನೆತಾಳು	HONNETHALU
951	ಶಿವಮೊಗ್ಗ	SHIVAMOGGA	ತೀರ್ಥಹಳ್ಳಿ	TIRTHAHALLI	ಹೊಸಹಳ್ಳಿ	HOSAHALLI
952	ಶಿವಮೊಗ್ಗ	SHIVAMOGGA	ತೀರ್ಥಹಳ್ಳಿ	TIRTHAHALLI	ಹುಂಚದಕಟ್ಟೆ	HUMCHADAKATTE
953	ಶಿವಮೊಗ್ಗ	SHIVAMOGGA	ತೀರ್ಥಹಳ್ಳಿ	TIRTHAHALLI	ಕನ್ನಂಗಿ	KANNANGI
954	ಶಿವಮೊಗ್ಗ	SHIVAMOGGA	ತೀರ್ಥಹಳ್ಳಿ	TIRTHAHALLI	ಮೇಗರವಳ್ಳಿ	MEGARAVALLI
955	ಶಿವಮೊಗ್ಗ	SHIVAMOGGA	ತೀರ್ಥಹಳ್ಳಿ	TIRTHAHALLI	ಮುಳುಬಾಗಿಲು	MULUBAGILU
956	ಶಿವಮೊಗ್ಗ	SHIVAMOGGA	ತೀರ್ಥಹಳ್ಳಿ	TIRTHAHALLI	ನಾಲೂರು(ಕೊಳಗಿ)	NALURU (KOLAGI)
957	ಶಿವಮೊಗ್ಗ	SHIVAMOGGA	ತೀರ್ಥಹಳ್ಳಿ	TIRTHAHALLI	ನರಟೂರು	NERATURU
958	ಶಿವಮೊಗ್ಗ	SHIVAMOGGA	ತೀರ್ಥಹಳ್ಳಿ	TIRTHAHALLI	ತ್ರಿಯಂಬಕಪುರ	THRIYAMBAKAPURA
959	ತುಮಕೂರು	TUMAKURU	ಕುಣಿಗಲ್	KUNIGAL	ಪದುವೇರಿ	PADUVAGERE
960	ತುಮಕೂರು	TUMAKURU	ಕುಣಿಗಲ್	KUNIGAL	ಯಡಿಯೂರು	YADIYUR
961	ತುಮಕೂರು	TUMAKURU	ಕುಣಿಗಲ್	KUNIGAL	ಯಲಿಯೂರು	YALIYUR
962	ತುಮಕೂರು	TUMAKURU	ಮದುಗಿರಿ	MADHUGIRI	ಚಿನ್ನೇನಹಳ್ಳಿ	CHINNENAHALLI
963	ತುಮಕೂರು	TUMAKURU	ಮದುಗಿರಿ	MADHUGIRI	ರಂಗಾಪುರ	RANGAPURA
964	ತುಮಕೂರು	TUMAKURU	ಮದುಗಿರಿ	MADHUGIRI	ರಂಜವಳ್ಳು	RANTAVALLU
965	ತುಮಕೂರು	TUMAKURU	ಮದುಗಿರಿ	MADHUGIRI	ರೆಡ್ಡಿ ಹಳ್ಳಿ	REDDIHALLI
966	ತುಮಕೂರು	TUMAKURU	ಮದುಗಿರಿ	MADHUGIRI	ಸಜ್ಜೆ ಹೊಸಹಳ್ಳಿ	SAJJEHOSAHALLI
967	ತುಮಕೂರು	TUMAKURU	ಮದುಗಿರಿ	MADHUGIRI	ಸಿದ್ಧಾಪುರ	SIDDAPURA
968	ತುಮಕೂರು	TUMAKURU	ಮದುಗಿರಿ	MADHUGIRI	ಸಿಂಗನಹಳ್ಳಿ	SINGANAHALLI
969	ತುಮಕೂರು	TUMAKURU	ಸಿರಾ	SIRA	ಮಾದಲೂರು	MADALUR
970	ತುಮಕೂರು	TUMAKURU	ಸಿರಾ	SIRA	ನಾದೂರು	NADUR
971	ತುಮಕೂರು	TUMAKURU	ಸಿರಾ	SIRA	ರತ್ನಸಂದ್ರ	RATHNASANDRA
972	ತುಮಕೂರು	TUMAKURU	ಸಿರಾ	SIRA	ಸೀಬಿ	SEEBI
973	ತುಮಕೂರು	TUMAKURU	ಸಿರಾ	SIRA	ಸೀಬಿಅಗ್ರಹಾರ	SEEBIAGRAHARA
974	ಉಡುಪಿ	UDUPI	ಉಡುಪಿ	UDUPI	ಆರೂರು	AROOR
975	ಉಡುಪಿ	UDUPI	ಉಡುಪಿ	UDUPI	ವಾರಂಬಳ್ಳಿ	VARAMBALLI
976	ಉತ್ತರ ಕನ್ನಡ	UTTARA KANNADA	ಅಂಕೋಲಾ	ANKOLA	ಅಚ್ಚೆ	ACHCHE
977	ಉತ್ತರ ಕನ್ನಡ	UTTARA KANNADA	ಅಂಕೋಲಾ	ANKOLA	ಅಗಸೂರ	AGASUR
978	ಉತ್ತರ ಕನ್ನಡ	UTTARA KANNADA	ಅಂಕೋಲಾ	ANKOLA	ಅಲಗೇರಿ	ALAGERI
979	ಉತ್ತರ ಕನ್ನಡ	UTTARA KANNADA	ಅಂಕೋಲಾ	ANKOLA	ಅವರ್ಸಾ	AVARSA
980	ಉತ್ತರ ಕನ್ನಡ	UTTARA KANNADA	ಅಂಕೋಲಾ	ANKOLA	ಬೆಳಸೆ	BELASE
981	ಉತ್ತರ ಕನ್ನಡ	UTTARA KANNADA	ಅಂಕೋಲಾ	ANKOLA	ಹಾರವಾಡ	HARAWADA
982	ಉತ್ತರ ಕನ್ನಡ	UTTARA KANNADA	ಅಂಕೋಲಾ	ANKOLA	ಹಟ್ಟಿಕೇರಿ	HATTIKERI
983	ಉತ್ತರ ಕನ್ನಡ	UTTARA KANNADA	ಅಂಕೋಲಾ	ANKOLA	ಹಿಲ್ಲೂರು	HILLUR
984	ಉತ್ತರ ಕನ್ನಡ	UTTARA KANNADA	ಅಂಕೋಲಾ	ANKOLA	ಮೊಗಟಾ	MOGATA
985	ಉತ್ತರ ಕನ್ನಡ	UTTARA KANNADA	ಅಂಕೋಲಾ	ANKOLA	ಸುಂಕಸಾಳ	SUNKASALA
986	ಉತ್ತರ ಕನ್ನಡ	UTTARA KANNADA	ಭಟ್ಕಳ	BHATKAL	ಬೈಲೂರು	BAILUR
987	ಉತ್ತರ ಕನ್ನಡ	UTTARA KANNADA	ಭಟ್ಕಳ	BHATKAL	ಬೇಂಗಿ	BENGRE
988	ಉತ್ತರ ಕನ್ನಡ	UTTARA KANNADA	ಭಟ್ಕಳ	BHATKAL	ಕಾಯ್ಕಿಣಿ	KAYKINI
989	ಉತ್ತರ ಕನ್ನಡ	UTTARA KANNADA	ಭಟ್ಕಳ	BHATKAL	ಕೊಪ್ಪ	KOPPA
990	ಉತ್ತರ ಕನ್ನಡ	UTTARA KANNADA	ಭಟ್ಕಳ	BHATKAL	ಮಾವಳ್ಳಿ	MAVALLI
991	ಉತ್ತರ ಕನ್ನಡ	UTTARA KANNADA	ಭಟ್ಕಳ	BHATKAL	ಮುಂಡಳ್ಳಿ	MUNDALLI
992	ಉತ್ತರ ಕನ್ನಡ	UTTARA KANNADA	ಭಟ್ಕಳ	BHATKAL	ಶಿರಾಲಿ	SHIRALI
993	ಉತ್ತರ ಕನ್ನಡ	UTTARA KANNADA	ಹಳಿಯಾಳ	HALIYAL	ಅಲೂರ	ALUR
994	ಉತ್ತರ ಕನ್ನಡ	UTTARA KANNADA	ಹಳಿಯಾಳ	HALIYAL	ಮಂಗಳವಾಡ	MANGALAWADA
995	ಉತ್ತರ ಕನ್ನಡ	UTTARA KANNADA	ಹಳಿಯಾಳ	HALIYAL	ತತ್ವಣಗಿ	TATWANAGI
996	ಉತ್ತರ ಕನ್ನಡ	UTTARA KANNADA	ಹೊನ್ನಾವರ	HONNAVAR	ಬಳಕೂರ	BALAKUR
997	ಉತ್ತರ ಕನ್ನಡ	UTTARA KANNADA	ಹೊನ್ನಾವರ	HONNAVAR	ಚಂದಾವರ	CHANDAVAR
998	ಉತ್ತರ ಕನ್ನಡ	UTTARA KANNADA	ಹೊನ್ನಾವರ	HONNAVAR	ಕಡತೋಕಾ	KADATOKA
999	ಉತ್ತರ ಕನ್ನಡ	UTTARA KANNADA	ಹೊನ್ನಾವರ	HONNAVAR	ಕಡೆ	KADLE
1000	ಉತ್ತರ ಕನ್ನಡ	UTTARA KANNADA	ಹೊನ್ನಾವರ	HONNAVAR	ಕಾಸರಕೋಡ	KASARAKOD
1001	ಉತ್ತರ ಕನ್ನಡ	UTTARA KANNADA	ಹೊನ್ನಾವರ	HONNAVAR	ಕೆಳಗಿನೂರು	KELAGINUR
1002	ಉತ್ತರ ಕನ್ನಡ	UTTARA KANNADA	ಹೊನ್ನಾವರ	HONNAVAR	ಕೊಡಾಣಿ	KODANI
1003	ಉತ್ತರ ಕನ್ನಡ	UTTARA KANNADA	ಹೊನ್ನಾವರ	HONNAVAR	ಕುದ್ರಿಗಿ	KUDRIGI
1004	ಉತ್ತರ ಕನ್ನಡ	UTTARA KANNADA	ಹೊನ್ನಾವರ	HONNAVAR	ಮಂಕಿ	MANKI
1005	ಉತ್ತರ ಕನ್ನಡ	UTTARA KANNADA	ಹೊನ್ನಾವರ	HONNAVAR	ಮೇಲಿನ ಇಡಗುಂಜಿ	MELINA IDAGUNJI
1006	ಉತ್ತರ ಕನ್ನಡ	UTTARA KANNADA	ಕುಮಟಾ	KUMTA	ಬರ್ಗಿ	BARGI
1007	ಉತ್ತರ ಕನ್ನಡ	UTTARA KANNADA	ಕುಮಟಾ	KUMTA	ಹಿರೇಗುತಿ	HIREGUTTI
1008	ಉತ್ತರ ಕನ್ನಡ	UTTARA KANNADA	ಕುಮಟಾ	KUMTA	ಕೊಡಕಟ್ಟೆ	KODAKANI
1009	ಉತ್ತರ ಕನ್ನಡ	UTTARA KANNADA	ಕುಮಟಾ	KUMTA	ಕೊಜಳ್ಳಿ	KOJALLI
1010	ಉತ್ತರ ಕನ್ನಡ	UTTARA KANNADA	ಕುಮಟಾ	KUMTA	ಮೂರೂರು	MUROOR
1011	ಉತ್ತರ ಕನ್ನಡ	UTTARA KANNADA	ಕುಮಟಾ	KUMTA	ಸಂತೆಗುಳಿ	SANTEGULI
1012	ಉತ್ತರ ಕನ್ನಡ	UTTARA KANNADA	ಕುಮಟಾ	KUMTA	ಸೊಪ್ಪಿನಹೊಸಳ್ಳಿ	SOPPINAHALLI
1013	ಉತ್ತರ ಕನ್ನಡ	UTTARA KANNADA	ಕುಮಟಾ	KUMTA	ವಾಲಗಿಳ್ಳಿ	VALAGALLI
1014	ಉತ್ತರ ಕನ್ನಡ	UTTARA KANNADA	ಮುಂಡಗೋಡ	MUNDGOD	ಬಾಚಣಿ	BACHANAKI
1015	ಉತ್ತರ ಕನ್ನಡ	UTTARA KANNADA	ಮುಂಡಗೋಡ	MUNDGOD	ಬೆಡಸಗಾಂವೆ	BEDASAGAON
1016	ಉತ್ತರ ಕನ್ನಡ	UTTARA KANNADA	ಮುಂಡಗೋಡ	MUNDGOD	ಚವಡಳ್ಳಿ	CHAVADALLI
1017	ಉತ್ತರ ಕನ್ನಡ	UTTARA KANNADA	ಮುಂಡಗೋಡ	MUNDGOD	ಚಿಗಿಳ್ಳಿ	CHIGALLI
1018	ಉತ್ತರ ಕನ್ನಡ	UTTARA KANNADA	ಮುಂಡಗೋಡ	MUNDGOD	ಗುಂಜಾವತಿ	GUNJAVATI
1019	ಉತ್ತರ ಕನ್ನಡ	UTTARA KANNADA	ಮುಂಡಗೋಡ	MUNDGOD	ಹುನಗುಂಡ	HUNAGUND

Sl.No	District_Kannada	District_English	Taluk Panchayat_Kannada	Taluk Panchayat_English	Gram Panchayat_Kannada	Gram Panchayat_English
1020	ಉತ್ತರ ಕನ್ನಡ	UTTARA KANNADA	ಮುಂದಗೋಡ	MUNDGOD	ಇಂದೂರ	INDOOR
1021	ಉತ್ತರ ಕನ್ನಡ	UTTARA KANNADA	ಮುಂದಗೋಡ	MUNDGOD	ಕಾತೂರ	KATUR
1022	ಉತ್ತರ ಕನ್ನಡ	UTTARA KANNADA	ಮುಂದಗೋಡ	MUNDGOD	ಕೋಡಂಬಿ	KODAMBI
1023	ಉತ್ತರ ಕನ್ನಡ	UTTARA KANNADA	ಮುಂದಗೋಡ	MUNDGOD	ಮಳಗಿ	MALAGI
1024	ಉತ್ತರ ಕನ್ನಡ	UTTARA KANNADA	ಮುಂದಗೋಡ	MUNDGOD	ನಂದಿಕಟ್ಟಾ	NANDIKATTA
1025	ಉತ್ತರ ಕನ್ನಡ	UTTARA KANNADA	ಮುಂದಗೋಡ	MUNDGOD	ಪಾಳಾ	PALA
1026	ಉತ್ತರ ಕನ್ನಡ	UTTARA KANNADA	ಮುಂದಗೋಡ	MUNDGOD	ಸಾಲಗಾಂವ	SALGAON
1027	ಉತ್ತರ ಕನ್ನಡ	UTTARA KANNADA	ಸಿದ್ದಾಪುರ	SIDDAPUR	ಆಣಲೆಬೈಲ	ANALEBAIL
1028	ಉತ್ತರ ಕನ್ನಡ	UTTARA KANNADA	ಸಿದ್ದಾಪುರ	SIDDAPUR	ಬೇಡಕಣಿ	BEDAKANI
1029	ಉತ್ತರ ಕನ್ನಡ	UTTARA KANNADA	ಸಿದ್ದಾಪುರ	SIDDAPUR	ಬಿದ್ರಕಾನ	BIDRAKAN
1030	ಉತ್ತರ ಕನ್ನಡ	UTTARA KANNADA	ಸಿದ್ದಾಪುರ	SIDDAPUR	ಬಿಳಗಿ	BILAGI
1031	ಉತ್ತರ ಕನ್ನಡ	UTTARA KANNADA	ಸಿದ್ದಾಪುರ	SIDDAPUR	ಹಾರ್ಸಿಕಟ್ಟ	HARSIKATTA
1032	ಉತ್ತರ ಕನ್ನಡ	UTTARA KANNADA	ಸಿದ್ದಾಪುರ	SIDDAPUR	ಹಸರಗೋಡ	HASARAGOD
1033	ಉತ್ತರ ಕನ್ನಡ	UTTARA KANNADA	ಸಿದ್ದಾಪುರ	SIDDAPUR	ಹೆಗ್ಗರಣಿ	HEGGARANI
1034	ಉತ್ತರ ಕನ್ನಡ	UTTARA KANNADA	ಸಿದ್ದಾಪುರ	SIDDAPUR	ಕಾನಗೋಡ	KANGOD
1035	ಉತ್ತರ ಕನ್ನಡ	UTTARA KANNADA	ಸಿದ್ದಾಪುರ	SIDDAPUR	ಕೋಲಸಿರ್ಸಿ	KOLSIRSI
1036	ಉತ್ತರ ಕನ್ನಡ	UTTARA KANNADA	ಸಿದ್ದಾಪುರ	SIDDAPUR	ಕ್ಯಾದಗಿ	KYADAGI
1037	ಉತ್ತರ ಕನ್ನಡ	UTTARA KANNADA	ಸಿದ್ದಾಪುರ	SIDDAPUR	ನಿಲ್ಕುಂದ	NILKUND
1038	ಉತ್ತರ ಕನ್ನಡ	UTTARA KANNADA	ಸಿದ್ದಾಪುರ	SIDDAPUR	ತಾರೆಹಳ್ಳಿ ಕಾನಸೂರ	TAREHALI KANSUR
1039	ಉತ್ತರ ಕನ್ನಡ	UTTARA KANNADA	ಸಿದ್ದಾಪುರ	SIDDAPUR	ತ್ಯಾಗಲಿ	TYAGALI
1040	ಉತ್ತರ ಕನ್ನಡ	UTTARA KANNADA	ಸಿರ್ಸಿ	SIRSI	ಭೈರುಂಬೆ	BHAIRUMBHE
1041	ಉತ್ತರ ಕನ್ನಡ	UTTARA KANNADA	ಜೋಯ್ಯಾ(ಸುಪಾ)	SUPA	ಅಖೇತಿ	AKHETI
1042	ಉತ್ತರ ಕನ್ನಡ	UTTARA KANNADA	ಜೋಯ್ಯಾ(ಸುಪಾ)	SUPA	ಆಣಶಿ	ANASHI
1043	ಉತ್ತರ ಕನ್ನಡ	UTTARA KANNADA	ಜೋಯ್ಯಾ(ಸುಪಾ)	SUPA	ಅಸು	ASU
1044	ಉತ್ತರ ಕನ್ನಡ	UTTARA KANNADA	ಜೋಯ್ಯಾ(ಸುಪಾ)	SUPA	ಅವೇಡಾ	AVEDA
1045	ಉತ್ತರ ಕನ್ನಡ	UTTARA KANNADA	ಜೋಯ್ಯಾ(ಸುಪಾ)	SUPA	ಕ್ಯಾಸಲರಾಕ (ಕಲಂಬುಲಿ)	CASTLE ROCK (KALAMBULI)
1046	ಉತ್ತರ ಕನ್ನಡ	UTTARA KANNADA	ಜೋಯ್ಯಾ(ಸುಪಾ)	SUPA	ಜಗಲಪೇಟ	JAGALAPET
1047	ಉತ್ತರ ಕನ್ನಡ	UTTARA KANNADA	ಜೋಯ್ಯಾ(ಸುಪಾ)	SUPA	ನಾಗೋಡಾ	NAGODA
1048	ಉತ್ತರ ಕನ್ನಡ	UTTARA KANNADA	ಜೋಯ್ಯಾ(ಸುಪಾ)	SUPA	ನಂದಿಗಡ್ಡೆ	NANDIGADDE
1049	ಉತ್ತರ ಕನ್ನಡ	UTTARA KANNADA	ಜೋಯ್ಯಾ(ಸುಪಾ)	SUPA	ಪ್ರಧಾನಿ	PRADHANI
1050	ಉತ್ತರ ಕನ್ನಡ	UTTARA KANNADA	ಜೋಯ್ಯಾ(ಸುಪಾ)	SUPA	ಶಿಂಗರಗಾವ್	SHINGARAGAON
1051	ಉತ್ತರ ಕನ್ನಡ	UTTARA KANNADA	ಯೆಲ್ಲಾಪುರ	YELLAPUR	ಹಾಸನಗಿ	HASANAGI
1052	ಉತ್ತರ ಕನ್ನಡ	UTTARA KANNADA	ಯೆಲ್ಲಾಪುರ	YELLAPUR	ಹಿತ್ತಲಿ	HITALALLI
1053	ಉತ್ತರ ಕನ್ನಡ	UTTARA KANNADA	ಯೆಲ್ಲಾಪುರ	YELLAPUR	ಕಿರಾವತ್ತಿ	KIRAVATTI
1054	ಉತ್ತರ ಕನ್ನಡ	UTTARA KANNADA	ಯೆಲ್ಲಾಪುರ	YELLAPUR	ಕುಂದರಗಿ	KUNDARGI
1055	ಉತ್ತರ ಕನ್ನಡ	UTTARA KANNADA	ಯೆಲ್ಲಾಪುರ	YELLAPUR	ಮಂಚಿಕೇರಿ (ಕಂಪ್ಲಿ)	MANCHIKERI (KAMPLI)
1056	ಉತ್ತರ ಕನ್ನಡ	UTTARA KANNADA	ಯೆಲ್ಲಾಪುರ	YELLAPUR	ಉಮ್ಚಿಗಿ	UMMACHIGI
1057	ವಿಜಯಾಪುರ	VIJAYAPURA	ಬಸವನ ಬಾಗೇವಾಡಿ	BASAVANA BAGEVADI	ಅರವಣಿ	ARASHANAGI
1058	ವಿಜಯಾಪುರ	VIJAYAPURA	ಬಸವನ ಬಾಗೇವಾಡಿ	BASAVANA BAGEVADI	ಚಿಮ್ಮಲಗಿ	CHIMMALAGI
1059	ವಿಜಯಾಪುರ	VIJAYAPURA	ಬಸವನ ಬಾಗೇವಾಡಿ	BASAVANA BAGEVADI	ಡೋಣುರ	DONUR
1060	ವಿಜಯಾಪುರ	VIJAYAPURA	ಬಸವನ ಬಾಗೇವಾಡಿ	BASAVANA BAGEVADI	ಮಲಘಾಣ	MALAGHAN
1061	ವಿಜಯಾಪುರ	VIJAYAPURA	ಇಂಡಿ	INDI	ಚಿಕ್ಕಬೇನೂರ	CHIKKBENUR
1062	ವಿಜಯಾಪುರ	VIJAYAPURA	ಇಂಡಿ	INDI	ಲಾಳಸಂಗಿ	LALASANGI
1063	ವಿಜಯಾಪುರ	VIJAYAPURA	ಇಂಡಿ	INDI	ಲೋಣಿ ಬಿ.ಕೆ.	LONI BK
1064	ವಿಜಯಾಪುರ	VIJAYAPURA	ಇಂಡಿ	INDI	ಮಸಳಿ ಬಿ.ಕೆ.	MASALI BK
1065	ವಿಜಯಾಪುರ	VIJAYAPURA	ಇಂಡಿ	INDI	ನಾದ ಕೆ.ಡಿ	NAD KD
1066	ವಿಜಯಾಪುರ	VIJAYAPURA	ಇಂಡಿ	INDI	ಝಳಕಿ	ZALAKI
1067	ವಿಜಯಾಪುರ	VIJAYAPURA	ಮುದ್ದೇಬಿಹಾಳ	MUDDEBIHAL	ಬಂಟನೂರ	BANTANUR
1068	ವಿಜಯಾಪುರ	VIJAYAPURA	ಮುದ್ದೇಬಿಹಾಳ	MUDDEBIHAL	ಬಿದರಕುಂದಿ	BIDARKUNDI
1069	ವಿಜಯಾಪುರ	VIJAYAPURA	ಮುದ್ದೇಬಿಹಾಳ	MUDDEBIHAL	ಬಿಜ್ಜೂರ	BIJJUR
1070	ವಿಜಯಾಪುರ	VIJAYAPURA	ಮುದ್ದೇಬಿಹಾಳ	MUDDEBIHAL	ಕಾಳಗಿ	KALAGI
1071	ವಿಜಯಾಪುರ	VIJAYAPURA	ಮುದ್ದೇಬಿಹಾಳ	MUDDEBIHAL	ಕವಡಿಮಟ್ಟಿ	KAVADIMATTI
1072	ವಿಜಯಾಪುರ	VIJAYAPURA	ಮುದ್ದೇಬಿಹಾಳ	MUDDEBIHAL	ಕೋಡಗಾನೂರ	KODAGANUR
1073	ವಿಜಯಾಪುರ	VIJAYAPURA	ಮುದ್ದೇಬಿಹಾಳ	MUDDEBIHAL	ಮೊಕಿಹಾಳ	MUKIHAL
1074	ವಿಜಯಾಪುರ	VIJAYAPURA	ಮುದ್ದೇಬಿಹಾಳ	MUDDEBIHAL	ಯರಯರಿ	YARAZARI
1075	ವಿಜಯಾಪುರ	VIJAYAPURA	ಸಿಂದಗಿ	SINDGI	ಅಸ್ಕಿ	ASKI
1076	ವಿಜಯಾಪುರ	VIJAYAPURA	ಸಿಂದಗಿ	SINDGI	ಬಂದಾಳ	BANDAL
1077	ವಿಜಯಾಪುರ	VIJAYAPURA	ಸಿಂದಗಿ	SINDGI	ಬ್ಯಾಕೋಡ	BYKOD
1078	ವಿಜಯಾಪುರ	VIJAYAPURA	ಸಿಂದಗಿ	SINDGI	ದೇವರನಾವದಗಿ	DEVAR NAVADGI
1079	ವಿಜಯಾಪುರ	VIJAYAPURA	ಸಿಂದಗಿ	SINDGI	ಗೋಲಗೇರಿ	GOLAGERI
1080	ವಿಜಯಾಪುರ	VIJAYAPURA	ಸಿಂದಗಿ	SINDGI	ಗುಬ್ಬೇವಾಡ	GUBBEWAD
1081	ವಿಜಯಾಪುರ	VIJAYAPURA	ಸಿಂದಗಿ	SINDGI	ಹುಣಶ್ಯಾಳ	HUNASHYAL
1082	ವಿಜಯಾಪುರ	VIJAYAPURA	ಸಿಂದಗಿ	SINDGI	ಕೊಂಡಗುಳಿ	KONDAGULI
1083	ವಿಜಯಾಪುರ	VIJAYAPURA	ಸಿಂದಗಿ	SINDGI	ಮಣೂರ	MANUR
1084	ವಿಜಯಾಪುರ	VIJAYAPURA	ಸಿಂದಗಿ	SINDGI	ಯರಗಲಬಿ.ಕೆ.	YARAGAL BK
1085	ವಿಜಯಾಪುರ	VIJAYAPURA	ಸಿಂದಗಿ	SINDGI	ಯೆಲ್ಲಗೋಡ	YELAGOD
1086	ಯಾದಗಿರಿ	YADGIR	ಶಹಾಪುರ	SHAHPUR	ಐಕೂರು	AIKUR
1087	ಯಾದಗಿರಿ	YADGIR	ಶಹಾಪುರ	SHAHPUR	ಚಾಮನಾಳ	CHAMANAL
1088	ಯಾದಗಿರಿ	YADGIR	ಶಹಾಪುರ	SHAHPUR	ಹೊಸಕೇರಾ	HOSAKERA
1089	ಯಾದಗಿರಿ	YADGIR	ಶಹಾಪುರ	SHAHPUR	ಕಕ್ಕಸಗೇರಾ	KAKKASGERA
1090	ಯಾದಗಿರಿ	YADGIR	ಶಹಾಪುರ	SHAHPUR	ಮದ್ರಿಕಿ	MADRAKI
1091	ಯಾದಗಿರಿ	YADGIR	ಶಹಾಪುರ	SHAHPUR	ಮುಡಬೂಳ	MUDBOOL
1092	ಯಾದಗಿರಿ	YADGIR	ಶಹಾಪುರ	SHAHPUR	ನಾಗನಟಗಿ	NAGANATAGI

Sl.No	District_Kannada	District_English	Taluk Panchayat_Kannada	Taluk Panchayat_English	Gram Panchayat_Kannada	Gram Panchayat_English
1093	ಯಾದಗಿರಿ	YADGIR	ಶಹಾಪುರ	SHAHPUR	ಶಿರವಾಳ	SHIRVAL
1094	ಯಾದಗಿರಿ	YADGIR	ಶಹಾಪುರ	SHAHPUR	ಉಕ್ಕಿನಾಳ	UKKINAL
1095	ಯಾದಗಿರಿ	YADGIR	ಶಹಾಪುರ	SHAHPUR	ವನದುರ್ಗ	VANADURGA
1096	ಯಾದಗಿರಿ	YADGIR	ಸುರಪುರ	SURPUR	ಅರಕೇರಾ (ಜೆ)	ARKERA (J)
1097	ಯಾದಗಿರಿ	YADGIR	ಸುರಪುರ	SURPUR	ಅರಕೇರಾ. ಕೆ.	ARKERA (K)
1098	ಯಾದಗಿರಿ	YADGIR	ಸುರಪುರ	SURPUR	ಹೇಮನೂರ	HEMANOOR
1099	ಯಾದಗಿರಿ	YADGIR	ಸುರಪುರ	SURPUR	ಕಚಕನೂರ	KACHAKNUR
1100	ಯಾದಗಿರಿ	YADGIR	ಸುರಪುರ	SURPUR	ಕರಡಕಲ	KARADAKAL
1101	ಯಾದಗಿರಿ	YADGIR	ಸುರಪುರ	SURPUR	ಖಾನಾಪುರ (ಎಸ್.ಎಚ್)	KHANAPUR (S.H)
1102	ಯಾದಗಿರಿ	YADGIR	ಸುರಪುರ	SURPUR	ಮಲ್ಲಾ ಬಿ	MALLA (B)
1103	ಯಾದಗಿರಿ	YADGIR	ಸುರಪುರ	SURPUR	ವಾಗೇಗೇರಾ	WAGANGERA
1104	ಯಾದಗಿರಿ	YADGIR	ಸುರಪುರ	SURPUR	ಯವೂರ	YEVOOR
1105	ಯಾದಗಿರಿ	YADGIR	ಯಾದಗಿರಿ	YADGIR	ಅಜಲಾಪುರ	AJALAPUR
1106	ಯಾದಗಿರಿ	YADGIR	ಯಾದಗಿರಿ	YADGIR	ಅರಕೇರಾ (ಬಿ)	ARAKERA (B)
1107	ಯಾದಗಿರಿ	YADGIR	ಯಾದಗಿರಿ	YADGIR	ಅರಕೇರಾ (ಕೆ)	ARKERA (K)
1108	ಯಾದಗಿರಿ	YADGIR	ಯಾದಗಿರಿ	YADGIR	ಬಂದಳ್ಳಿ	BANDALLI
1109	ಯಾದಗಿರಿ	YADGIR	ಯಾದಗಿರಿ	YADGIR	ಹೊನೇಗೇರಾ	HONAGERA
1110	ಯಾದಗಿರಿ	YADGIR	ಯಾದಗಿರಿ	YADGIR	ಜೈಗ್ರಾಮ	JAIGRAM
1111	ಯಾದಗಿರಿ	YADGIR	ಯಾದಗಿರಿ	YADGIR	ಕಡೇಚೂರು	KADECHUR
1112	ಯಾದಗಿರಿ	YADGIR	ಯಾದಗಿರಿ	YADGIR	ಕಾಳೆಬೆಳಗುಂದಿ	KALEBELGUNDI
1113	ಯಾದಗಿರಿ	YADGIR	ಯಾದಗಿರಿ	YADGIR	ಕಂದಕೂರ	KANDKUR
1114	ಯಾದಗಿರಿ	YADGIR	ಯಾದಗಿರಿ	YADGIR	ಕೊಂಕಲ	KONKAL
1115	ಯಾದಗಿರಿ	YADGIR	ಯಾದಗಿರಿ	YADGIR	ಮೋಟ್ಟಳ್ಳಿ	MOTNALLI
1116	ಯಾದಗಿರಿ	YADGIR	ಯಾದಗಿರಿ	YADGIR	ಪಸಪೂಲ	PASPUL
1117	ಯಾದಗಿರಿ	YADGIR	ಯಾದಗಿರಿ	YADGIR	ಯಲೇರಿ	YALHERI
1118	ಯಾದಗಿರಿ	YADGIR	ಯಾದಗಿರಿ	YADGIR	ಯಲಸತ್ತಿ	YALSATTI

**ಅನುಬಂಧ-2**  
**43 G2C RDPR Online Services**

Sl.No	Services Name	Services names in Kannada
	Issuance of Building permission-Residential(New/Addl/Mod)	ಕಟ್ಟಡ ಅನುಮತಿ ವಿತರಣೆ-ವಸತಿ (ಹೊಸ/ಹೆಚ್ಚುವರಿ/ಬದಲಾವಣೆ)
	Issuance of Building permission-Commercial (New/Addl/Mod)	ಕಟ್ಟಡ ಅನುಮತಿ ವಿತರಣೆ-ವಾಣಿಜ್ಯ (ಹೊಸ/ಹೆಚ್ಚುವರಿ/ಬದಲಾವಣೆ)
	Issuance of Alteration to Assessment List(Mutation)	ತೆರಿಗೆ ನಿರ್ಧಾರಣಾ ಪಟ್ಟಿ ವಿತರಣೆ
	Copy of Demand/ Assessment List (Existing)	ಬೇಡಿಕೆ/ಕಂದಾಯ ನಕಲು ಪಟ್ಟಿ
	Application to waive off property tax	ಆಸ್ತಿ ತೆರಿಗೆ ಮನ್ನಾ ಅರ್ಜಿ
	Issuance for Building Completion Certificate	ಕಟ್ಟಡ ಕಾರ್ಯಾಗಾರಿಯ ಮುಕ್ತಾಯ ಪ್ರಮಾಣ ಪತ್ರ ವಿತರಣೆ
	Application for new Water connection	ಹೊಸ ನೀರಿನ ಸಂಪರ್ಕಕ್ಕಾಗಿ ಅರ್ಜಿ
	Application for Disconnecting Water Connection	ನೀರಿನ ಸಂಪರ್ಕ ಕಡಿತ
	Intimation of Digging of Borewells	ಕೊಳವೆ ಬಾವಿ ನಿರ್ಮಾಣದ ವಿವರ ತಿಳಿಸುವುದು
	Intimation to Closure of Borewells	ಕೊಳವೆ ಬಾವಿ ನಿರ್ಮಾಣ ಮುಕ್ತಾಯ
1	Issuances of NOC for ESCOMS	ESCOMS ಅಕ್ಷೇಪಣೆ ರಹಿತ ಪತ್ರ ವಿತರಣೆ
2	Application requesting for skill based equipments like tailoring machines etc (To Place before GramaSabha)	ಹೊಲಿಗೆ ಯಂತ್ರಗಳು ಇತ್ಯಾದಿ ರೀತಿಯ ಕೌಶಲ್ಯ ಆಧಾರಿತ ಉಪಕರಣಗಳಿಗೆ ಮನವಿ
3	Application under SCP/TSP Schemes (Subsidy for cattle feed/cattle shed) (To place before GramaSabha)	ಎಸ್.ಸಿ.ಪಿ ಯೋಜನೆಗಳ ಅರ್ಜಿ (ಜಾನುವಾರು ಆಹಾರ ಸಬ್ಸಿಡಿ, ಜಾನುವಾರು)
4	Application for availing housing scheme (To place before GramaSabha)	ವಸತಿ ಯೋಜನೆ ಪಡೆಯಲು ಅರ್ಜಿ
5	Application for getting free-sites (To place before GramaSabha)	ಉಚಿತ ನಿವೇಶನ ಪಡೆಯಲು ಅರ್ಜಿ
6	Application for SBM ( To Place before Grama Sabha)	ಸ್ವಚ್ಛ ಭಾರತ್ ಮಿಷನ್ ಕಾರ್ಯಕ್ರಮ ಅರ್ಜಿ
7	Application for Bio-gas	ಜೈವಿಕ ಅನಿಲ ಅರ್ಜಿ
8	No Due Certificate from Gram Panchayat	ಗ್ರಾಮ ಪಂಚಾಯತಿಗಿಂದ NDC
9	Application under Rajeev Gandhi Chaithanya Yojana ( To Place before GramaSabha)	ರಾಜೀವ್ ಗಾಂಧಿ ಉದ್ಯೋಗ ಯೋಜನೆ ಅರ್ಜಿ
0	Issuance of Providing employment to unskilled labours under MGNREGA scheme	ಉದ್ಯೋಗ ಖಾತರಿ ಯೋಜನೆಯಡಿಯಲ್ಲಿ ಕೌಶಲ್ಯ ರಹಿತ ಕೆಲಸಗಾರರಿಗೆ ಉದ್ಯೋಗ ಒದಗಿಸುವುದು.
1	Issuance of job card for unskilled labours under MGNREGA	ಉದ್ಯೋಗ ಖಾತರಿ ಯೋಜನೆಯಡಿಯಲ್ಲಿ ಕೌಶಲ್ಯ ರಹಿತ ಕೆಲಸಗಾರರಿಗೆ ಜಾಬ್ ಕಾರ್ಡ್ ವಿತರಣೆ
2	Payment of residential property tax	ವಸತಿ ಆಸ್ತಿ ತೆರಿಗೆ ಪಾವತಿ
3	Payment of Commercial property tax	ವಾಣಿಜ್ಯ ಆಸ್ತಿ ತೆರಿಗೆ ಪಾವತಿ
4	Payment of water charges	ನೀರಿನ ಶುಲ್ಕ ಪಾವತಿ
5	Application for New Street Lights in Existing Lines	ಅಸ್ತಿತ್ವದಲ್ಲಿರುವ ಮಾರ್ಗಗಳಲ್ಲಿ ಹೊಸ ಬೀದಿಬೀದಿಗಳಿಗೆ ಅರ್ಜಿ
6	NOC to Land Conversion	ಭೂ ಪರಿವರ್ತನೆ ಗೆ ನಿರಾಪೇಕ್ಷಣಾ ಪತ್ರ ವಿತರಣೆ
7	Payment of Rent on GP Assets	ಗ್ರಾಮ ಪಂಚಾಯತಿ ಆಸ್ತಿಗಳ ಬಾಡಿಗೆ ಪಾವತಿ
8	NOC to Other Authorities/Departments	ಇತರ ಇಲಾಖೆಗಳಿಗೆ ನಿರಾಪೇಕ್ಷಣಾ ಪ್ರಮಾಣಪತ್ರ ವಿತರಣೆ
9	e-payment for the work executed under developmental schemes	ಅಭಿವೃದ್ಧಿ ಯೋಜನೆಗಳ ಅಡಿಯಲ್ಲಿ ಕಾರ್ಯಗತಗೊಳಿಸಿದ ಕೆಲಸಕ್ಕೆ ಇ-ಪಾವತಿ
0	Issuance of Trade license (Hotels and Shops)	ವ್ಯಾಪಾರ ಪರವಾನಗಿ ವಿತರಣೆ (ಹೋಟೆಲ್ ಮತ್ತು ಅಂಗಡಿ)
1	Issuance of NOC to Factories	ಕಾರ್ಖಾನೆಗಳಿಗೆ ನಿರಾಪೇಕ್ಷಣಾ ಪತ್ರ ವಿತರಣೆ
2	Issuance of Advertisement license	ಜಾಹೀರಾತು ಪರವಾನಗಿ ವಿತರಣೆ
3	NOC to Entertainment activities	ಮನರಂಜನಾ ಕಾರ್ಯಕ್ರಮಗಳಿಗೆ ನಿರಾಪೇಕ್ಷಣಾ ಪತ್ರ
4	Renewal of trade license (Hotel and Shops)	ವ್ಯಾಪಾರ ಪರವಾನಗಿ ನವೀಕರಣ (ಹೋಟೆಲ್ ಮತ್ತು ಅಂಗಡಿ)
5	Application to avail service under 25% SC and ST GP welfare fund	25% ಪರಿಶಿಷ್ಟ ಪಂಗಡ ಮತ್ತು ಪರಿಶಿಷ್ಟ ಜಾತಿ ಕಲ್ಯಾಣ ನಿಧಿ ಅಡಿಯಲ್ಲಿ ಸೇವೆಗಳ ಅರ್ಜಿ
6	Renewal of Advertisement license	ಜಾಹೀರಾತು ಪರವಾನಗಿ ನವೀಕರಣ
7	Application to avail services under 3% Physically Handicapped	3% ಅಂಗವಿಕಲರ ಕಲ್ಯಾಣ ನಿಧಿ ಅಡಿಯಲ್ಲಿ ಸೇವೆಗಳ ಅರ್ಜಿ
8	Maintainance of Drinking Water (Minor Repairs)	ಕುಡಿಯುವ ನೀರಿನ ನಿರ್ವಹಣೆ
9	Maintanence of Street Light (Minor Repairs)	ಬೀದಿ ದೀಪಗಳ ನಿರ್ವಹಣೆ (ಸಣ್ಣ ರಿಪೇರಿ)
0	Maintanace of Village sanitation (Minor Repairs)	ಗ್ರಾಮ ನೈರ್ಮಲ್ಯ ನಿರ್ವಹಣೆ

1	Issuance of records (population, crop,cattle census, BPL list)	ದಾಖಲೆಗಳ ವಿತರಣೆ (ಜನಸಂಖ್ಯೆ, ಬೆಳೆ, ಜಾನುವಾರು ಗಣತಿ, ಬಿಪಿಎಲ್ ಪಟ್ಟಿ)
2	Application to avail services under 2%Sports Services	2% ಕ್ರೀಡೆ ಕಲ್ಯಾಣ ನಿಧಿ ಅಡಿಯಲ್ಲಿ ಸೇವೆಗಳ ಅರ್ಜಿ
3	Issuance of Distance Certificate for School/College Students/Others	ವಿದ್ಯಾರ್ಥಿ/ಇತರರಿಗೆ ದೂರ ಪ್ರಮಾಣ ಪತ್ರ ವಿತರಣೆ

**39 G2C Nada Kacheri Services of Revenue Department**

Sl. No.	Services Name	Services names in Kannada
1	Population Certificate	ಜನಸಂಖ್ಯೆ ದೃಢೀಕರಣ ಪತ್ರ
2	Caste and Income Certificate	ಜಾತಿ ಮತ್ತು ಆದಾಯ ದೃಢೀಕರಣ ಪತ್ರ
3	Caste Certificate (Cat-A)	ಹಿಂದುಳಿದ ವರ್ಗಗಳ ಪ್ರಮಾಣ ಪತ್ರ (ಪ್ರವರ್ಗ-1)
4	Caste Certificate (SC/ST)	ಅನುಸೂಚಿತ ಜಾತಿ ಅಥವಾ ಅನುಸೂಚಿತ ಪಂಗಡಗಳ ಪ್ರಮಾಣ ಪತ್ರ (ಪ.ಜಾ/ಪ.ಪಂ)
5	OBC Certificate (Central)	ಇತರೆ ಹಿಂದುಳಿದ ವರ್ಗಗಳ ದೃಢೀಕರಣ ಪತ್ರ (ಕೇಂದ್ರ)
6	Residence Certificate	ವಾಸಸ್ಥಳ ದೃಢೀಕರಣ ಪತ್ರ
7	Income Certificate	ಆದಾಯ ದೃಢೀಕರಣ ಪತ್ರ
8	Non Tenancy Certificate	ಗೇಣಿ ರಹಿತ ದೃಢೀಕರಣ ಪತ್ರ
9	Widow Certificate	ವಿಧವಾ ದೃಢೀಕರಣ ಪತ್ರ
10	Living Certificate	ಜೀವಂತ ದೃಢೀಕರಣ ಪತ್ರ
11	Agricultural Family member certificate	ವ್ಯವಸಾಯಗಾರರ ಕುಟುಂಬದ ಸದಸ್ಯ ದೃಢೀಕರಣ ಪತ್ರ
12	No Re-Marriage Certificate	ಮರು ವಿವಾಹವಾಗದಿರುವ ದೃಢೀಕರಣ ಪತ್ರ
13	Land less Certificate	ಜಮೀನು ಇಲ್ಲದಿರುವ ದೃಢೀಕರಣ ಪತ್ರ
14	Surviving Family Members Certificate	ಮೃತರ ಕುಟುಂಬದ ಜೀವಂತ ಸದಸ್ಯರ ದೃಢೀಕರಣ ಪತ್ರ
15	Unemployment Certificate	ನಿರುದ್ಯೋಗಿ ದೃಢೀಕರಣ ಪತ್ರ
16	No Govt. Job Certificate	ಸರ್ಕಾರಿ ನೌಕರಿಯಲ್ಲಿ ಇಲ್ಲದಿರುವ ದೃಢೀಕರಣ ಪತ್ರ
17	Agriculturist Certificate	ವ್ಯವಸಾಯಗಾರರ ದೃಢೀಕರಣ ಪತ್ರ
18	Small / Marginal farmer Certificate	ಸಣ್ಣ/ಅತಿ ಸಣ್ಣ ಹಿಡುವಳಿದಾರರ ದೃಢೀಕರಣ ಪತ್ರ
19	Agricultural Labour Certificate	ಕೃಷಿ ಕಾರ್ಮಿಕ ದೃಢೀಕರಣ ಪತ್ರ
20	Non creamy layer Certificate	ಮೇಲುಸ್ಥರಕ್ಕೆ ಸೇರಿಲ್ಲವೆಂಬ ದೃಢೀಕರಣ ಪತ್ರ
21	Land holding Certificate	ಭೂ ಹಿಡುವಳಿ ಪ್ರಮಾಣ ಪತ್ರ
22	Bonafide Certificate	ಬೋನಫೈಡ್ ದೃಢೀಕರಣ ಪತ್ರ
23	Solvency Certificate	ಸಾಲ ತೀರಿಸುವ ಶಕ್ತಿ ದೃಢೀಕರಣ ಪತ್ರ
24	Domicile Certificate	ವಸತಿ ದೃಢೀಕರಣ ಪತ್ರ
25	Income Certificate for Employment	ಉದ್ಯೋಗದ ಉದ್ದೇಶಕ್ಕೆ ಆದಾಯ ದೃಢೀಕರಣ ಪತ್ರ
26	Income Certificate for compass for Employment	ಅನುಕಂಪದ ಆಧಾರದ ನೇಮಕಾತಿಗೆ ಆದಾಯ ದೃಢೀಕರಣ ಪತ್ರ
27	Attestation of Family Tree	ವಂಶವೃಕ್ಷದ ದೃಢೀಕರಣ ಪತ್ರ
28	HK Region Residence and Eligibility	ಹೈದ್ರಾಬಾದ್ ಕರ್ನಾಟಕ ಪ್ರದೇಶದ ವಸತಿ & ಅರ್ಹತಾ ದೃಢೀಕರಣ ಪತ್ರ
29	Crop Certificate	ಬೆಳೆ ದೃಢೀಕರಣ ಪತ್ರ
30	Physically Handicapped Pension	ಅಂಗವಿಕಲರ ವೇತನ
31	Widow Pension	ವಿಧವಾ ವೇತನ
32	Sandhya Suraksha Yojane	ಸಂಧ್ಯಾ ಸುರಕ್ಷಾ
33	National Family Benefit Scheme	ರಾಷ್ಟ್ರೀಯ ಸಾಮಾಜಿಕ ಭದ್ರತಾ ಯೋಜನೆ
34	Indira Gandhi National Old Age Pension	ಇಂದಿರಾ ಗಾಂಧಿ ರಾಷ್ಟ್ರೀಯ ವೃದ್ಧಾಪ್ಯ ವೇತನ
35	Mythiri	ಮೈತ್ರಿ
36	Manaswini	ಮನಸ್ವಿನಿ

37	Anthya Samskara Yojane	ಅಂತ್ಯ ಸಂಸ್ಕಾರ ಯೋಜನೆ
38	Widow Victim Pension	ಅನಿರ್ದೇಶಿತ ದಾಳಿಗೊಳಗಾದವರಿಗೆ ಪಿಂಚಣಿ
39	Farmer Widow Pension	ರೈತರ ವಿಧವೆಯರ ಪಿಂಚಣಿ

**Bhoomi G2C Services of revenue Department**

Sl.No	Services name	Services names in Kannada
	RTC	ಪಹಣಿ ಪ್ರತಿ

**17 Others B2C Services**

Sl.No	Services name	Services names in Kannada
	Electricity Bill	ವಿದ್ಯುತ್ ಬಿಲ್
	Landline bill	ದೂರವಾಣಿ ಬಿಲ್
	Life Insurance	ಜೀವ ವಿಮೆ
	Vehicle insurance	ವಾಹನ ವಿಮೆ
	Mobile recharge	ಮೊಬೈಲ್ ರೀಚಾರ್ಜ್
	DTH Recharge	ಡಿಟಿಎಚ್ ರೀಚಾರ್ಜ್
	Data card recharge	ಡೇಟಾ ಕಾರ್ಡ್ ರೀಚಾರ್ಜ್
	Bus ticket booking	ಬಸ್ ಟಿಕೆಟ್ ಬುಕಿಂಗ್
	Railway ticket booking	ರೈಲ್ವೆ ಟಿಕೆಟ್ ಬುಕಿಂಗ್
	Air ticket booking	ಎರ್ ಟಿಕೆಟ್ ಬುಕಿಂಗ್
1	Aadhaar(View/Modification)	ಆಧಾರ್ (ವೀಕ್ಷಿಸಿ / ಮಾರ್ಪಾಡು)
2	Voter ID (View/Modification)	ಮತದಾರರ ಗುರುತಿನ ಚೀಟಿ (ವೀಕ್ಷಿಸಿ / ಮಾರ್ಪಾಡು)
3	Ration card(Application)	ಪಡಿತರ ಚೀಟಿ (ಅಪ್ಲಿಕೇಶನ್)
4	Job Information (Application)	ಜಾಬ್ ಮಾಹಿತಿ (ಅಪ್ಲಿಕೇಶನ್)
5	Fund Transfer	ಹಣ ಮಾರ್ಪಾಡು
5	Scholarship	ವಿದ್ಯಾರ್ಥಿವೇತನ
7	Licence fee	ಪರವಾನಗಿಯ ಶುಲ್ಕ

X